



FUNDO MUNICIPAL DE EDUCAÇÃO

- CENTRO

CNPJ: 30.731.257/0001-84 - CEP: . - - SANTALUZ - BA

NOTA DE LIQUIDAÇÃO

PROCESSO ADM: 009-2025

EMPENHO: 310 / 2026 Nº SUB-EMPENHO: 809 Data do Sub-Empenho: 23/04/2026 TIPO DO EMPENHO: Estimativo

FORNECEDOR	
Nome:	5416 - GLOBAL MATERIAIS, SERVICOS E MANUTENCAO LTDA
Endereço:	ALAMEDA SALVADOR, 001057
Bairro:	CAMINHO DAS ARVORES
CNPJ:	23.694.541/0001-62
Conta Corrente:	5884596
Tipo PIX:	
Insc. Estadual:	
Agência:	0008
Nº PIX:	
Cidade:	
CPF:	
RG:	
Banco:	422 - BANCO SAFRA S.A.
Tipo Pessoa:	Jurídica
Complemento:	EDIF SALVADOR SHOPPING BUSINE
Estado:	

DOTAÇÃO ORÇAMENTÁRIA	
Reduzido:	1001.4451.1542 - ORÇAMENTÁRIO E SUPLEMENTAR
Data do Empenho:	01/04/2026
Unidade:	0701 - SECRETARIA MUNICIPAL DE EDUCAÇÃO
Função:	12 - Educação
Sub-Função:	365 - Educação Infantil
Programa:	004 - EDUCALUZ
Ação:	1.001 - Investimentos em Equipamentos da Educação Infantil
Elemento:	4.4.90.51.00 - Obras e Instalacoes
Fonte:	1542 - Transferências do FUNDEB - Complementação da União - VAAT
Sub-Elemento:	4.4.90.51.99 - OUTRAS OBRAS E INSTALAÇÕES

Modalidade:	Pregão eletrônico	Nº Lic.:	003-2025PE	Saldo Anterior	Valor do Empenho	Saldo Atual
Convênio:		Contrato:	001-2025ARP	620.845,46	104.961,37	515.884,09
Patrimônio:	-					

HISTÓRICO REFERENTE À REGISTRO DE PREÇO PARA EVENTUAL CONTRATAÇÃO DE EMPRESA ESPECIALIZADA PARA, SOB DEMANDA, PRESTAR SERVIÇOS COMUNS DE ENGENHARIA INERENTES À MANUTENÇÃO DOS PRÉDIOS PÚBLICOS, COM FORNECIMENTO DE PEÇAS, MATERIAIS, FERRAMENTAS, EQUIPAMENTOS E MÃO DE OBRA, SEM REGIME DE DEDICAÇÃO EXCLUSIVA, NA FORMA ESTABELECIDADA NO TERMO DE REFERÊNCIA, E NAS PLANILHAS DE SERVIÇOS E INSUMOS DIVERSOS, DESCRITOS NO SISTEMA NACIONAL DE PESQUISA DE CUSTOS E ÍNDICES DA CONSTRUÇÃO CIVIL-SINAPI E NA TABELA ORSE - ORÇAMENTO DE OBRAS DE SERGIPE (BRASIL). LICITAÇÃO 003-2025PE, CONTRATO: 001-2025ARP. OBRA DE REQUALIFICAÇÃO, ADEQUAÇÃO E IMPLANTAÇÃO ESTRUTURAL DE SISTEMA DE PROTEÇÃO E COBERTURA EM EQUIPAMENTOS ESPORTIVOS DA EDUCAÇÃO QUADRA DO POVOADO DE BARREIRINHO - MUNICÍPIO DE SANTALUZ-BA. OBRA Nº 009/2026. BOLETIM DE MEDIÇÃO 01. PERÍODO DE MEDIÇÃO: 01/04/2026 À 20/04/2026. NFS-e: 20261025.	Movimentação Empenho		
	Saldo Anterior	Sub-Empenho	Saldo Atual
	102.294,84	102.294,84	0,00

Data do Empenho: 01/04/2026 Data do Liquidação: 23/04/2026

RETENÇÕES		
Código	Descrição	Valor
2.1.8.8.1.01.02.00.00.009	CONTRIBUIÇÃO AO RGPS - Fonte 1542 INSS	1.790,16
2.1.8.8.1.01.04.00.00.009	IRRF - Fonte 1542	1.227,54
2.1.8.8.1.01.08.00.00.009	ISS - Fonte 1542	2.557,37
## Noventa e seis mil e setecentos e dezenove reais e setenta e sete centavos ##		Valor Retido
		5.575,07
		Valor Líquido
		96.719,77

DOCUMENTOS COMPROBATÓRIOS

NOTA FISCAL	Data Emissão	Número	Série	Sub-Série	Data Validade	Valor R\$
	22/04/2026	20261025	U			102.294,84
Quantidade: 1					Total:	102.294,84

DESDOBRAMENTOS (PCASP)

Código	Descrição	Valor R\$
123210601	LIQUIDAÇÃO OBRAS EM ANDAMENTO	102.294,84

Declaro que os materiais foram recebidos e/ou serviços prestados em 23/04/2026.  MARLI NUNES LIMA Secretária de Educação CPF: 930.248.435-15	Declaro que a despesa relativa a nota de empenho supra está liquidada em 23/04/2026, podendo efetuar o pagamento.  NAIARA DA CUNHA CARMO Diretor Contábil Matrícula: 6408
---	--

DOCUMENTAÇÃO CONFERIDA
EM 24/04/2026
CARLOS ANTONIO DA SILVA FILHO
CONTROADOR INTERNO
PORTARIA 012/2026





PREFEITURA MUNICIPAL DE SANTALUZ

Av. Getúlio Vargas - Centro Administrativo Cep: 48.880-000 - Santaluz-BA.
Telefone: 75 3265-2843 www.santaluz.ba.gov.br



Santaluz, 23/04/2026

A empresa:

GLOBAL CONSTRUÇÕES SERVIÇOS E MANUTENÇÕES LTDA; CNPJ: 23.694.541/0001-62.

Endereço:

AV. Santos Dumont 1883, andar 3, sala 305, centro – LAURO DE FREITAS - BA, CEP 42702-400

ORIENTAÇÕES PARA EMPENHO
FONTE DE PAGAMENTO:
SECRETARIA DE EDUCAÇÃO
AÇÃO:
FUNDEB
HISTÓRICO:
OBRA DE REQUALIFICAÇÃO, ADEQUAÇÃO E IMPLANTAÇÃO ESTRUTURAL DE SISTEMA DE PROTEÇÃO E COBERTURA EM EQUIPAMENTOS ESPORTIVOS DA EDUCAÇÃO – QUADRA DO POVOADO DE BARREIRINHO - NO MUNICÍPIO DE SANTALUZ-BA
Processo Licitatório: Pregão eletrônico 003/2025
Contrato: 001/2025 Processo administrativo: 009-2025 Nº da obra: 009/2026
Nº da Nota Fiscal (Matricula): 20261025 VALOR DA NOTA: R\$ 102.294,84 PERÍODO DA MEDIÇÃO: 01/04/2026 a 20/04/2026 DOCUMENTOS EM ANEXO. RELATÓRIO FOTOGRAFICO, CERTIDÕES, NOTA FISCA, BM 01, RDO, RELATÓRIO DA GFIP CP 03, DCTFWEB CP 03.
CONTA: AGÊNCIA 0008 C/C: 5884596 BANCO SAFRA
Recurso - FUNDEB

Atenciosamente,

Franklin de J. Sena
Fiscal de Contratos
CPF: 000.000.000-00

Fiscal de contratos





PREFEITURA MUNICIPAL DE LAURO DE FREITAS

Secretaria da Fazenda
Coordenação Tributária

Nota Fiscal de Serviços Eletrônica - NFS-e

Número da Nota

20261025

Data e Hora de Emissão

22/04/2026 09:21:20

Código de Verificação

BECC008C4

A autenticidade desta Nota Fiscal de Serviços Eletrônica, poderá ser confirmada na página da PREFEITURA MUNICIPAL DE LAURO DE FREITAS na Internet, no endereço <http://www.laurodefreitas.ba.gov.br> ou através da leitura do QR Code.

PRESTADOR DE SERVIÇOS

CPF/CNPJ: 23.694.541/0001-62

Inscrição Estadual

Inscrição 0010045273

Nome/Razão GLOBAL CONSTRUÇÕES SERVIÇOS E MANUTENÇÕES LTDA

Endereço: AVENIDA SANTOS DUMONT, 1883, ANDAR 3 SALA 305

Bairro: Centro

Município: LAURO DE FREITAS

UF: BA

CEP: 42702-400

Email: RODRIGO_DDD91@HOTMAIL.COM

TOMADOR DE SERVIÇOS

CPF/CNPJ/CRI: 13.807.870/0001-19

Inscrição

Inscrição Estadual:

Nome/Razão MUNICÍPIO DE SANTALUZ

Endereço: praça coronel José Leitão, 06

Bairro: CENTRO

Município: SANTALUZ

UF: BA

CEP: 48880-000

Email:

LOCAL DA PRESTAÇÃO DO(S) SERVIÇO(S): Santaluz - BA

DISCRIMINAÇÃO DOS SERVIÇOS

OBRA DE REQUALIFICACAO, ADEQUACAO E IMPLANTACAO ESTRUTURAL DE SISTEMA DE PROTECAO E COBERTURA EM EQUIPAMENTOS ESPORTIVOS DA EDUCACAO - QUADRA DO POVOADO DO BARREIRINHO - SANTALUZ BA N PROCESSO ADMINISTRATIVO 0092026 N DA ATA 0012025 N OS 0092026 BM 01 PERIODO DA MEDICAO 01042026 A 20042026 VALOR TOTAL R\$ 102.294,84 VL MAO DE OBRA 50% R\$ 51.147,42 VALOR DE MATERIAL 50% R\$ 51.147,42 BC DE INSS R\$ 51.147,42 x 3,5% R\$ 1.790,16 BC DE ISS R\$ 51.147,42 x 2,50% R\$ 1.278,69 VALOR LIQUIDO R\$ 99.225,99 DADOS BANCARIOS BANCO SAFRA - AG 0008 CC 5884596

DECLARO PARA OS DEVIDOS FINS QUE:	
<input checked="" type="checkbox"/>	O(s) serviço(s) foi(ram) prestado(s)
<input type="checkbox"/>	O(s) Material(is) foi(ram) recebido(s)
<input type="checkbox"/>	A(s) Obra(s) foi(ram) efetuada(s)
EM 23/04/26	Assinatura

Franklin de S. Sena
Franklin de S. Sena
CPF: 000000000-9

VALOR TOTAL DA NOTA FISCAL : R\$ 102.294,84

ATIVIDADE

0004299599 - Outras Obras De Engenharia Civil Não Especifi

ITEM DA LISTA DE SERVIÇOS: (Lei Municipal 1572/2015)

070201 - Execução, por administração, de obras de construção civil, hidráulica ou elétrica e de outras obras semelhantes, inclusive sondagem, perfuração de poços, escavação, drenagem e irrigação, terraplanagem,

Valor Total Deduções (R\$)	Base de Cálculo (R\$)	Alíquota (%)	Valor do ISS (R\$)	ISSQN Retido (R\$)
51.147,42	51.147,42	2,50	1278,69	Sim

RETENÇÃO DE IMPOSTOS

PIS (R\$)	COFINS (R\$)	INSS (R\$)	IRRF (R\$):	CSLL (R\$):	OUTRAS RETENÇÕES (R\$):
0,00	0,00	1.790,16	0,00	0,00	0,00

VALOR LÍQUIDO DA NOTA FISCAL : R\$ 99.225,99

INFORMAÇÕES COMPLEMENTARES

Competência: 04/2026 - Tributado fora do Município de Lauro de Freitas - Retido
NBS: 101029000 - Serviços de construção de obras de engenharia civil não classificados em subposições anteriores
Benefício Municipal: -



Autentique Via QR Code

Percentual de Total da Dedução: 50,0%



PREFEITURA MUNICIPAL DE SANTA LUZ
PRAÇA DO TANQUE GRANDE
13.807.870/0001-19

DOCUMENTO DE ARRECAÇÃO MUNICIPAL - DAM

ISSQN Terceiros

Nº DAM: 617733		CONTRIBUINTE 31124 - GLOBAL CONSTRUCOES SERVICOS E MANUTENCOES LTDA			INSCRIÇÃO:	
TIPO / NOME LOGRADOURO: SANTOS DUMONT					NÚMERO: 1883	
COMPLEMENTO: ANDAR 3 SALA 305		BAIRRO: CENTRO		MUNICÍPIO: LAURO DE FREITAS		UF: BA
DOCUMENTOS						
C.N.P.J. / CPF: 23.694.541/0001-62			R.G.:		ORGÃO	
TOMADOR						
CONTRIBUINTE TOMADOR: FUNDO MUNICIPAL DE EDUCAÇÃO					C.N.P.J. / CPF: 30.731.257/0001-84	
COMPOSIÇÃO DO TRIBUTO						
Base Cálculo:	Aliquota (%)	Valor R\$	Taxa Expediente R\$:	Valor Total R\$:		
51.147,42	5,000	2.557,37		2.557,37		
DADOS PARA PAGAMENTO						
DATA LANÇAMENTO: 23/04/2026	MÊS REFERÊNCIA: Abril	EXERCÍCIO: 2026	DATA EMISSÃO: 23/04/2026 11:08:06	DATA DE VENCIMENTO: 11/05/2026		
INSTRUÇÕES: NF-e Nº 202561025 - DATA DE EMISSÃO: 22-04-2026 Vencimento original: 11/05/2026			(=) VALOR DEVIDO - R\$	2.557,37		
			(-) VALOR DO DESCONTO - R\$			
			(+) CORREÇÃO MONETÁRIA - R\$			
			(+) MULTA DE MORA - R\$			
			(+) JUROS DE MORA - R\$			
			(=) VALOR A PAGAR - R\$	2.557,37		



Operador: Daniele Nicodemos Da Silva

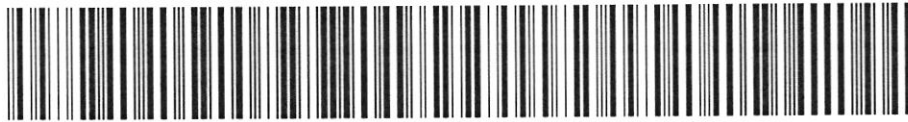

8175000025 . 9

57373906202 . 0

60511011200 . 6

00061773312 . 6

AUTENTICAÇÃO MECÂNICA

VIA CONTRIBUINTE

DESTAQUE AQUI

VÁLIDO SOMENTE SE AUTENTICADO MECANICAMENTE POR BANCO AUTORIZADO



8175000025 . 9

57373906202 . 0

60511011200 . 6

00061773312 . 6

ATENÇÃO: NÃO AMASSE, NÃO DOBRE, NÃO PERFURE



PREFEITURA MUNICIPAL DE SANTA LUZ
13.807.870/0001-19
PRAÇA DO TANQUE GRANDE

DOCUMENTO DE ARRECAÇÃO MUNICIPAL - DAM

ISSQN Terceiros



MÊS REFERÊNCIA: Abril	Nº DAM: 617733	EXERCÍCIO: 2026	DATA: 23/04/2026 11:08:06	DATA VENCIMENTO: 11/05/2026
INSCRIÇÃO			(=) VALOR DEVIDO - R\$	2.557,37
GLOBAL CONSTRUCOES SERVICOS E			(=) VALOR A PAGAR - R\$	2.557,37





PREFEITURA MUNICIPAL DE SANTA LUZ
PRAÇA DO TANQUE GRANDE
13.807.870/0001-19

DOCUMENTO DE ARRECAÇÃO MUNICIPAL - DAM
I.R.R.F - 2026

I.R.R.F

Nº DAM: 617731		CONTRIBUINTE 31124 - GLOBAL CONSTRUCOES SERVICOS E MANUTENCOES		INSCRIÇÃO: 31124	
TIPO / NOME LOGRADOURO: AV SANTOS DUMONT					NÚMERO: 1883
COMPLEMENTO: ANDAR 3 SALA 305		BAIRRO: CENTRO		MUNICÍPIO: LAURO DE FREITAS	
				UF: BA	
DOCUMENTOS					
C.P.F.:		R.G.:		C.N.P.J.: 23.694.541/0001-62	
DESCRIÇÃO DA ATIVIDADE					
CÓDIGO ATIV: 433		ESPECIFICAÇÃO: I.R.R.F			
COMPOSIÇÃO DO TRIBUTO					
Base Cálculo:	Quantidade/Alíquota (%) 1,000	Valor UFPM: 1,000	Valor R\$	Taxa Expediente R\$:	Valor Total R\$: 1.227,54
DADOS PARA PAGAMENTO					
DATA LANÇAMENTO: 23/04/2026	PARCELA: 1/1	EXERCÍCIO 2026	DATA EMISSÃO: 23/04/2026 11:06:19	DATA DE VENCIMENTO: 30/04/2026	
Composição do Imposto/Lançamentos			(=) VALOR DEVIDO - R\$	1.227,54	
Valor do Tributo: Vir. Devido sem Desconto (VD): 1.227,54			(-) VALOR DO DESCONTO - R\$	0,00	
Taxa de Expediente: 1.227,54			(+) CORREÇÃO MONETÁRIA - R\$		
Valor de Base Cálculo: 1.227,54			(+) MULTA DE MORA - R\$		
			(+) JUROS DE MORA - R\$		
			(=) VALOR A PAGAR - R\$	1.227,54	
INSTRUÇÕES: NF-e Nº 202561025 - DATA DE EMISSÃO: 22-04-2026					



Operador: Daniele Nicodemos Da Silva

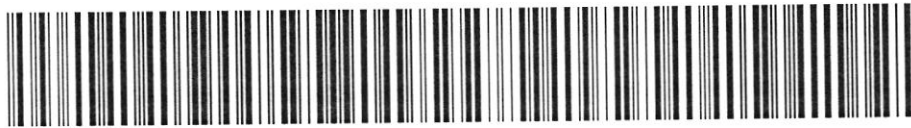

8170000012 . 2 27543906202 . 5 60430010100 . 2 00061773107 . 0

AUTENTICAÇÃO MECÂNICA

VIA CONTRIBUINTE

DESTAQUE AQUI

VÁLIDO SOMENTE SE AUTENTICADO MECANICAMENTE POR BANCO AUTORIZADO



8170000012 . 2 27543906202 . 5 60430010100 . 2 00061773107 . 0

ATENÇÃO: NÃO AMASSE, NÃO DOBRE, NÃO PERFURE



PREFEITURA MUNICIPAL DE SANTA LUZ
PRAÇA DO TANQUE GRANDE
13.807.870/0001-19

DOCUMENTO DE ARRECAÇÃO MUNICIPAL - DAM
I.R.R.F - 2026



I.R.R.F

PARCELA: 1/1	Nº DAM: 617731	EXERCÍCIO 2026	DATA EMISSÃO: 23/04/2026 11:06:19	DATA VENCIMENTO: 30/04/2026
INSCRIÇÃO: 31124			(=) VALOR DEVIDO - R\$	1.227,54
GLOBAL CONSTRUCOES SERVICOS E			(=) VALOR A PAGAR - R\$	1.227,54



ESTADO DA BAHIA
PREFEITURA DE SANTALUZ
Controladoria Interna do Município



ORDEM DE SERVIÇO

OBRA Nº 009/2026

ATA Nº 001-2025

PROCESSO ADMINISTRATIVO Nº 009-2025

MODALIDADE – PREGÃO ELETRÔNICO DE REGISTRO PREÇO Nº 003-2025

INÍCIO DA OBRA – 04/02/2026

PRAZO DE CONCLUSÃO – 25/02/2027

VALOR DA OBRA: 897.984,10

A Prefeitura Municipal de Santaluz, considerando o Processo de Pregão Eletrônico de Registro de Preço 015-2022, autoriza a empresa GLOBAL MATERIAIS SERVIÇOS E MANUTENÇÃO- CNPJ n.º 23.694.541/0001-62, com endereço na Alameda Salvador nº 001057 – Ed. Salvador Shopping Business – Torre Europa -- sala 103 - Caminho das Árvores – Salvador – Bahia – Para Iniciar a Obra de Requalificação, Adequação e Implantação Estrutural de Sistema de Proteção e Cobertura em Equipamentos Esportivos da Educação – Quadra da Escola do Povoado do Barreirinho - Santaluz– Bahia conforme Ata nº 001-2025

Santaluz - Bahia, 04 de fevereiro de 2026.

ARISMÁRIO BARBOSA JÚNIOR
PREFEITO MUNICIPAL





OBRA

OBRA DE REQUALIFICAÇÃO, ADEQUAÇÃO E IMPLANTAÇÃO ESTRUTURAL DE SISTEMA DE PROTEÇÃO E COBERTURA EM EQUIPAMENTOS ESPORTIVOS DA EDUCAÇÃO - QUADRA DO POVOADO DO BARREIRINHO - SANTALUZ BA

Período: 01/04/2026 À 20/04/2026
 Ata: 001/2025
 Início da Obra: 05/02/2026
 Processo ADM: N° da O.S.: 009/2025 009/2026
 Medição do Período: R\$ 102.294,84

13			REFORMA DA QUADRA			COM BDI	TOTAL C/ DESCONTO	MEDIÇÃO 01		ACUMULADO		SALDO	%
								QUANT.	PREÇO TOTAL	QUANT.	PREÇO TOTAL		
			SERVIÇOS PRELIMINARES				R\$ 53.853,31						
1							R\$ 330,32	1,00	R\$ 330,32	1,00	R\$ 330,32	R\$ 0,00	0%
1.1	51	ORSE	Placa de obra em chapa aço galvanizado, instalada - Rev 02_01/2022	m²	1	440,42	R\$ 330,32	1,00	R\$ 330,32	1,00	R\$ 330,32	R\$ 0,00	0%
1.2	98458	SINAPI	TAPUME COM COMPENSADO DE MADEIRA. AF_05/2018	m²	183,43	114,77	R\$ 15.789,20	183,43	R\$ 15.789,20	183,43	R\$ 15.789,20	R\$ 0,00	0%
1.3	97622	SINAPI	DEMOLIÇÃO DE ALVENARIA DE BLOCO FURADO, DE FORMA MANUAL, SEM REAPR	m²	30,60	76,15	R\$ 1.747,64	30,60	R\$ 1.747,64	30,60	R\$ 1.747,64	R\$ 0,00	0%
1.4	93588	SINAPI	TRANSPORTE COM CAMINHÃO BASCULANTE DE 10 M³, EM VIA URBANA EM LEITO NATURAL (UNIDADE: M3XKM). AF_07/2020	m³	709,20	3,91	R\$ 2.079,73	709,20	R\$ 2.079,73	709,20	R\$ 2.079,73	R\$ 0,00	0%
1.5	227	ORSE	REMOÇÃO DE ESTRUTURA METÁLICA CHUMBADA EM CONCRETO (ALAMBRADO, GUARDA-CORPO)	m²	242,50	64,02	R\$ 11.643,64	242,50	R\$ 11.643,64	242,50	R\$ 11.643,64	R\$ 0,00	0%
1.6	1858	ORSE	REMOÇÃO DE TELA GALVANIZADA	m²	380,00	4,19	R\$ 1.194,15	380,00	R\$ 1.194,15	380,00	R\$ 1.194,15	R\$ 0,00	0%
1.7	3240	ORSE	Demolição de piso de alta resistência	m²	576,00	48,77	R\$ 21.068,64	576,00	R\$ 21.068,64	576,00	R\$ 21.068,64	R\$ 0,00	0%
			MOVIMENTO DE TERRA PARA FUNDAÇÕES				R\$ 19.091,60						
2													
2.1	94319	SINAPI	ATERRO MANUAL DE VALAS COM SOLO ARGILO-ARENOSO E COMPACTAÇÃO MECANIZADA. AF_05/2016	m³	182,7	99,13	R\$ 13.583,29	182,70	R\$ 13.583,29	182,70	R\$ 13.583,29	R\$ 0,00	0%
2.2	93358	SINAPI	ESCAVAÇÃO MANUAL DE VALA COM PROFUNDIDADE MENOR OU IGUAL A 1,30 M. AF_02/2021	m³	38,42	112,10	R\$ 3.230,16	38,42	R\$ 3.230,16	38,42	R\$ 3.230,16	R\$ 0,00	0%
2.3	100577	SINAPI	REGULARIZAÇÃO E COMPACTAÇÃO DE SUBLEITO DE SOLO PREDOMINANTEMENTE ARENOSO. AF_11/2019	m³	609,3	0,70	R\$ 319,88	609,30	R\$ 319,88	609,30	R\$ 319,88	R\$ 0,00	0%
2.4	96995	SINAPI	REATERRO MANUAL APOIADO COM SOQUETE. AF_10/2017	m³	38,42	67,96	R\$ 1.958,27	38,42	R\$ 1.958,27	38,42	R\$ 1.958,27	R\$ 0,00	0%
							R\$ 55.446,46						
			FUNDAÇÕES - QUADRA + muro externo				R\$ 28.093,29						
3			CONCRETO ARMADO - SAPATAS										
3.1													
3.1.1	96620	SINAPI	LASTRO DE CONCRETO MAGRO, APLICADO EM PISOS, LAJES SOBRE SOLO OU RADIERS. AF_08/2017	m²	21,04	1.001,05	R\$ 15.796,57	17,88	R\$ 13.427,08	17,88	R\$ 13.427,08	R\$ 2.369,49	15%
3.1.2	104919	SINAPI	ARMAÇÃO DE SAPATA ISOLADA, VIGA BALDRAME E SAPATA CORRIDA UTILIZANDO AÇO CA-50 DE 10 MM - MONTAGEM. AF_01/2024	KG	333,01	16,27	R\$ 4.063,58	283,06	R\$ 3.454,04	283,06	R\$ 3.454,04	R\$ 609,54	15%
3.1.3	96558	SINAPI	CONCRETAGEM DE SAPATA, FCK 30 MPA, COM USO DE BOMBA - LANÇAMENTO, ADENSAMENTO E ACABAMENTO. AF_01/2024	m³	11,52	952,91	R\$ 8.233,14	9,79	R\$ 6.998,17	9,79	R\$ 6.998,17	R\$ 1.234,97	15%
			CONCRETO ARMADO - VIGAS BALDRAMES - QUADRA E MURO EXTERNO				R\$ 27.353,17						
3.2													
3.2.1	96620	SINAPI	LASTRO DE CONCRETO MAGRO, APLICADO EM PISOS, LAJES SOBRE SOLO OU RADIERS. AF_08/2017	m²	1,90	1.001,05	R\$ 1.426,50	0,38	R\$ 285,30	0,38	R\$ 285,30	R\$ 1.141,20	80%
3.2.2	92793	SINAPI	CORTE E DOBRA DE AÇO CA-50, DIÂMETRO DE 8,0 MM, UTILIZADO EM ESTRUTURAS DIVERSAS, EXCETO LAJES. AF_12/2015	KG	300,2	12,61	R\$ 2.839,14	60,04	R\$ 587,83	60,04	R\$ 587,83	R\$ 2.271,31	80%
3.2.3	96542	SINAPI	FABRICAÇÃO, MONTAGEM E DESMONTAGEM DE FÓRMA PARA VIGA BALDRAME, EM CHAPA DE MADEIRA COMPENSADA RESINADA, E=17 MM, 4 UTILIZAÇÕES. AF_06/2017	m²	114	124,17	R\$ 10.616,54	22,80	R\$ 2.123,31	22,80	R\$ 2.123,31	R\$ 8.493,23	80%
3.2.4	92791	SINAPI	CORTE E DOBRA DE AÇO CA-60, DIÂMETRO DE 5,0 MM, UTILIZADO EM ESTRUTURAS DIVERSAS, EXCETO LAJES. AF_12/2015	KG	185,31	13,33	R\$ 1.852,67	37,06	R\$ 370,53	37,06	R\$ 370,53	R\$ 1.482,14	80%
3.2.5	103682	SINAPI	CONCRETAGEM DE VIGAS E LAJES, FCK=25 MPA, PARA QUALQUER TIPO DE LAJE COM BALDES EM EDIFICAÇÃO TÉRREA - LANÇAMENTO, ADENSAMENTO E ACABAMENTO. AF_02/2022	m³	11,40	1.241,91	R\$ 10.818,33	2,28	R\$ 2.123,67	2,28	R\$ 2.123,67	R\$ 8.494,66	80%
							R\$ 37.281,86						
			SUPERESTRUTURA - MURO EXTERNO				R\$ 15.061,66						
4			CONCRETO ARMADO - VIGAS										
4.1													
4.1.1	92448	SINAPI	MONTAGEM E DESMONTAGEM DE FÓRMA DE VIGA, ESCORAMENTO COM PONTALETE DE MADEIRA, PE-DIREITO SIMPLES, EM MADEIRA SERRADA, 4 UTILIZAÇÕES. AF_09/2020	m²	55,2	215,79	R\$ 8.933,71		R\$ 0,00		R\$ 0,00	R\$ 8.933,71	100%
4.1.2	92793	SINAPI	CORTE E DOBRA DE AÇO CA-50, DIÂMETRO DE 8,0 MM, UTILIZADO EM ESTRUTURAS DIVERSAS, EXCETO LAJES. AF_12/2015	KG	145,36	12,61	R\$ 1.374,74		R\$ 0,00		R\$ 0,00	R\$ 1.374,74	100%
4.1.3	92791	SINAPI	CORTE E DOBRA DE AÇO CA-60, DIÂMETRO DE 5,0 MM, UTILIZADO EM ESTRUTURAS DIVERSAS, EXCETO LAJES. AF_12/2015	KG	89,73	13,33	R\$ 897,08		R\$ 0,00		R\$ 0,00	R\$ 897,08	100%
4.1.4	103682	SINAPI	CONCRETAGEM DE VIGAS E LAJES, FCK=25 MPA, PARA QUALQUER TIPO DE LAJE COM BALDES EM EDIFICAÇÃO TÉRREA - LANÇAMENTO, ADENSAMENTO E ACABAMENTO. AF_02/2022	m³	4,14	1.241,91	R\$ 3.856,13		R\$ 0,00		R\$ 0,00	R\$ 3.856,13	100%
							R\$ 22.220,20						
			CONCRETO ARMADO - PISO E PILARES - MURO EXTERNO E QUADRA										
4.2													
4.2.1	92791	SINAPI	CORTE E DOBRA DE AÇO CA-60, DIÂMETRO DE 5,0 MM, UTILIZADO EM ESTRUTURAS DIVERSAS, EXCETO LAJES. AF_12/2015	KG	96,56	13,33	R\$ 965,34		R\$ 0,00		R\$ 0,00	R\$ 965,34	100%
4.2.2	103669	SINAPI	CONCRETAGEM DE PILARES, FCK = 25 MPA, COM USO DE BALDES - LANÇAMENTO, ADENSAMENTO E ACABAMENTO. AF_02/2022	m³	4,32	1.219,17	R\$ 3.950,11		R\$ 0,00		R\$ 0,00	R\$ 3.950,11	100%
	92803	SINAPI	CORTE E DOBRA DE AÇO CA-50, DIÂMETRO DE 10,0 MM. AF_06/2022	KG	244,332	10,33	R\$ 1.892,96		R\$ 0,00		R\$ 0,00	R\$ 1.892,96	100%
	97090	SINAPI	ARMAÇÃO PARA EXECUÇÃO DE RADIER, PISO DE CONCRETO OU LAJE SOBRE SOLO, COM USO DE TELA Q-138. AF_09/2021	KG	1196,8	17,17	R\$ 15.411,79		R\$ 0,00		R\$ 0,00	R\$ 15.411,79	100%



Franklin de J. Sena
 Engenheiro(a)
 Crea 385.005/BA-9

CAMILLA RIBEIRO
 CRUZ BARRETO
 COSTA
 FERREIRA:045314
 Assinado de forma digital por CAMILLA RIBEIRO CRUZ BARRETO COSTA FERREIRA:045314075

17.1.4	93655	SINAPI	DISJUNTOR MONOPOLAR TIPO DIN, CORRENTE NOMINAL DE 20A - FORNECIMENTO E INSTALAÇÃO. AF_10/2020	UN	5	16,48	R\$ 61,80		R\$ 0,00		R\$ 0,00	R\$ 61,80	100%
17.1.5	93656	SINAPI	DISJUNTOR MONOPOLAR TIPO DIN, CORRENTE NOMINAL DE 25A - FORNECIMENTO E INSTALAÇÃO. AF_10/2020	UN	8	16,48	R\$ 98,88		R\$ 0,00		R\$ 0,00	R\$ 98,88	100%
17.1.6	101894	SINAPI	DISJUNTOR TRIPOLAR TIPO NEMA, CORRENTE NOMINAL DE 60 ATÉ 100A - FORNECIMENTO E INSTALAÇÃO. AF_10/2020	UN	2	191,08	R\$ 286,62		R\$ 0,00		R\$ 0,00	R\$ 286,62	100%
17.1.7	101895	SINAPI	DISJUNTOR TERMOMAGNÉTICO TRIPOLAR, CORRENTE NOMINAL DE 125A - FORNECIMENTO E INSTALAÇÃO. AF_10/2020	UN	1	507,98	R\$ 380,99		R\$ 0,00		R\$ 0,00	R\$ 380,99	100%
17.1.8	9042	ORSE	Dispositivo de proteção contra surto de tensão DPS 40kA - 440v	un	4	97,01	R\$ 291,03		R\$ 0,00		R\$ 0,00	R\$ 291,03	100%
17.2			ELETRODUTOS E ACESSÓRIOS				R\$ 6.636,26						
17.2.1	91854	SINAPI	ELETRODUTO FLEXÍVEL CORRUGADO, PVC, DN 25 MM (3/4"), PARA CIRCUITOS TERMINAIS, INSTALADO EM PAREDE - FORNECIMENTO E INSTALAÇÃO. AF_03/2023	M	190	12,22	R\$ 1.741,35		R\$ 0,00		R\$ 0,00	R\$ 1.741,35	100%
17.2.2	91856	SINAPI	ELETRODUTO FLEXÍVEL CORRUGADO, PVC, DN 32 MM (1"), PARA CIRCUITOS TERMINAIS, INSTALADO EM PAREDE - FORNECIMENTO E INSTALAÇÃO. AF_03/2023	M	132	15,35	R\$ 1.519,65		R\$ 0,00		R\$ 0,00	R\$ 1.519,65	100%
17.2.3	95746	SINAPI	ELETRODUTO DE AÇO GALVANIZADO, CLASSE LEVE, DN 25 MM (1), APARENTE, INSTALADO EM TETO - FORNECIMENTO E INSTALAÇÃO. AF_11/2016_P	M	43	38,23	R\$ 1.232,92		R\$ 0,00		R\$ 0,00	R\$ 1.232,92	100%
17.2.4	95747	SINAPI	ELETRODUTO DE AÇO GALVANIZADO, CLASSE SEMI PESADO, DN 32 MM (1 1/4), APARENTE, INSTALADO EM TETO - FORNECIMENTO E INSTALAÇÃO. AF_11/2016_P	M	32	54,41	R\$ 1.305,84		R\$ 0,00		R\$ 0,00	R\$ 1.305,84	100%
17.2.5	10327	ORSE	Abraçadeira em aço inox, tipo "D", 3/4", fornecimento	Un	32	7,64	R\$ 183,36		R\$ 0,00		R\$ 0,00	R\$ 183,36	100%
17.2.6	4178	ORSE	Abraçadeira em aço inox, tipo "D", 1", fornecimento	Un	16	1,58	R\$ 1,19		R\$ 0,00		R\$ 0,00	R\$ 1,19	100%
17.2.7	9427	ORSE	Abraçadeira metálica tipo "D" de 1 1/2"	un	4	8,28	R\$ 24,84		R\$ 0,00		R\$ 0,00	R\$ 24,84	100%
17.2.8	9924	ORSE	Bucha com arruela em liga especial zamak p/eletroduto 20mm, d=3/4"	un	7	1,23	R\$ 6,46		R\$ 0,00		R\$ 0,00	R\$ 6,46	100%
17.2.9	344	ORSE	Bucha com arruela em liga especial zamak p/eletroduto 25mm, d=1"	un	6	1,95	R\$ 8,78		R\$ 0,00		R\$ 0,00	R\$ 8,78	100%
17.2.10	346	ORSE	Bucha com arruela em liga especial zamak p/eletroduto 40mm, d=1 1/2"	un	3	4,62	R\$ 10,40		R\$ 0,00		R\$ 0,00	R\$ 10,40	100%
17.2.11	92695	SINAPI	LUVA, EM FERRO GALVANIZADO, CONEXÃO ROSQUEADA, DN 20 (3/4"), INSTALADO EM RAMAIS E SUB-RAMAIS DE GÁS - FORNECIMENTO E INSTALAÇÃO. AF_10/2020	UN	13	29,63	R\$ 288,89		R\$ 0,00		R\$ 0,00	R\$ 288,89	100%
17.2.12	92697	SINAPI	LUVA, EM FERRO GALVANIZADO, CONEXÃO ROSQUEADA, DN 25 (1"), INSTALADO EM RAMAIS E SUB-RAMAIS DE GÁS - FORNECIMENTO E INSTALAÇÃO. AF_10/2020	UN	4	47,97	R\$ 143,91		R\$ 0,00		R\$ 0,00	R\$ 143,91	100%
17.2.13	92662	SINAPI	LUVA, EM FERRO GALVANIZADO, CONEXÃO ROSQUEADA, DN 40 (1 1/2"), INSTALADO EM REDE DE ALIMENTAÇÃO PARA SPRINKLER - FORNECIMENTO E INSTALAÇÃO. AF_10/2020	UN	2	49,38	R\$ 74,07		R\$ 0,00		R\$ 0,00	R\$ 74,07	100%
17.2.14	92868	SINAPI	CAIXA RETANGULAR 4" X 2" MÉDIA (1,30 M DO PISO), METÁLICA, INSTALADA EM PAREDE - FORNECIMENTO E INSTALAÇÃO. AF_03/2023	UN	3	22,82	R\$ 51,35		R\$ 0,00		R\$ 0,00	R\$ 51,35	100%
17.2.15	92865	SINAPI	CAIXA OCTOGONAL 4" X 4", METÁLICA, INSTALADA EM LAJE - FORNECIMENTO E INSTALAÇÃO. AF_03/2023	UN	3	19,23	R\$ 43,27		R\$ 0,00		R\$ 0,00	R\$ 43,27	100%
17.3			CABOS E FIOS CONDUTORES				R\$ 5.986,34						
17.3.1	91926	SINAPI	CABO DE COBRE FLEXÍVEL ISOLADO, 2,5 MM², ANTI-CHAMA 450/750 V, PARA CIRCUITOS TERMINAIS - FORNECIMENTO E INSTALAÇÃO. AF_03/2023	M	234,67	5,44	R\$ 957,45		R\$ 0,00		R\$ 0,00	R\$ 957,45	100%
17.3.2	91928	SINAPI	CABO DE COBRE FLEXÍVEL ISOLADO, 4 MM², ANTI-CHAMA 450/750 V, PARA CIRCUITOS TERMINAIS - FORNECIMENTO E INSTALAÇÃO. AF_03/2023	M	324	8,39	R\$ 2.038,77		R\$ 0,00		R\$ 0,00	R\$ 2.038,77	100%
17.3.3	91934	SINAPI	CABO DE COBRE FLEXÍVEL ISOLADO, 16 MM², ANTI-CHAMA 450/750 V, PARA CIRCUITOS TERMINAIS - FORNECIMENTO E INSTALAÇÃO. AF_03/2023	M	67,82	30,17	R\$ 1.534,60		R\$ 0,00		R\$ 0,00	R\$ 1.534,60	100%
17.3.4	92986	SINAPI	CABO DE COBRE FLEXÍVEL ISOLADO, 35 MM², ANTI-CHAMA 0,8/1,0 KV, PARA REDE ENTERRADA DE DISTRIBUIÇÃO DE ENERGIA ELÉTRICA - FORNECIMENTO E INSTALAÇÃO. AF_12/2021	M	41,23	47,07	R\$ 1.455,52		R\$ 0,00		R\$ 0,00	R\$ 1.455,52	100%
17.4			ILUMINAÇÃO, TOMADAS E INTERRUPTORES				R\$ 41.406,89						
17.4.1	92000	SINAPI	TOMADA BAIXA DE EMBUTIR (1 MÓDULO), 2P+T 10 A, INCLUINDO SUPORTE E PLACA - FORNECIMENTO E INSTALAÇÃO. AF_03/2023	UN	8	35,90	R\$ 215,40		R\$ 0,00		R\$ 0,00	R\$ 215,40	100%
17.4.2	92001	SINAPI	TOMADA BAIXA DE EMBUTIR (1 MÓDULO), 2P+T 20 A, INCLUINDO SUPORTE E PLACA - FORNECIMENTO E INSTALAÇÃO. AF_03/2023	UN	4	37,71	R\$ 113,13		R\$ 0,00		R\$ 0,00	R\$ 113,13	100%
17.4.6	12163	ORSE	Luminária Decorativa LED c/ vidro de prof. contra impacto IK08, 56Watts, 6200Lumens, 4000K, CRI>70, corpo alumínio injetado, pint. poliéster a pó, 220V, IP66. Vida útil 100mil horas SPD de 10KV.	un	15	3.651,41	R\$ 41.078,36		R\$ 0,00		R\$ 0,00	R\$ 41.078,36	100%
18			SISTEMA DE PROTEÇÃO CONTRA DESCARGAS ATMOSFÉRICAS (SPDA)				R\$ 12.011,91						
	3291	ORSE	Aterramento composto de 3 hastes de cobre l = 2,40m, interligada com cabo de cobre tipo cordoalha	un	8	247,97	R\$ 1.487,82		R\$ 0,00		R\$ 0,00	R\$ 1.487,82	100%
	9051	ORSE	Caixa de equalização p/aterramento 20x20x10cm de sobrepôr p/11 terminais de pressão c/barramento	un	1	443,05	R\$ 332,29		R\$ 0,00		R\$ 0,00	R\$ 332,29	100%



Franklin de J. Sena
 15/03/2024
 07.04.2024

CAMILLA RIBEIRO CRUZ
 BARRETO COSTA
 FERREIRA:045314
 07/04

Assinado de forma digital por CAMILLA RIBEIRO CRUZ BARRETO COSTA FERREIRA:04531407

18.3	96973	SINAPI	CORDOALHA DE COBRE NU 35 MM², NÃO ENTERRADA, COM ISOLADOR - FORNECIMENTO E INSTALAÇÃO. AF_ 08/2023	M	32,12	86,99	R\$ 2.095,59	R\$ 0,00	-	R\$ 0,00	R\$ 2.095,59	100%
18.4	96974	SINAPI	CORDOALHA DE COBRE NU 50 MM², NÃO ENTERRADA, COM ISOLADOR - FORNECIMENTO E INSTALAÇÃO. AF_ 08/2023	M	85,31	112,14	R\$ 7.175,00	R\$ 0,00	-	R\$ 0,00	R\$ 7.175,00	100%
18.5	93008	SINAPI	ELETRODUTO RÍGIDO ROSCÁVEL, PVC, DN 50 MM (1 1/2"), PARA REDE ENTERRADA DE DISTRIBUIÇÃO DE ENERGIA ELÉTRICA - FORNECIMENTO E INSTALAÇÃO. AF_ 12/2021	M	21	21,54	R\$ 339,26	R\$ 0,00	-	R\$ 0,00	R\$ 339,26	100%
18.6	9048	ORSE	Conector de medição em bronze c/4 parafusos p/cabos de cobre 16-70mm² ref.TEL-560 (para-raio)	Un	7	63,98	R\$ 335,90	R\$ 0,00	-	R\$ 0,00	R\$ 335,90	100%
18.7	10522	ORSE	Conector de bronze d=22mm x 3/4"	un	7	34,02	R\$ 178,61	R\$ 0,00	-	R\$ 0,00	R\$ 178,61	100%
18.8	12458	ORSE	Terminal de compressão 2 furos para cabo de 50 mm2 - fornecimento e instalação	un	7	12,85	R\$ 67,46	R\$ 0,00	-	R\$ 0,00	R\$ 67,46	100%
19			SERVIÇOS COMPLEMENTARES				R\$ 98.772,54					
19.1			GERAL				R\$ 9.046,16					
19.1.1	103769	SINAPI	PAR DE TABELAS DE BASQUETE DE COMPENSADO NAVAL, COM AROS E REDES - FORNECIMENTO E INSTALAÇÃO. AF_ 03/2022	UN	1	3.567,53	R\$ 2.675,65	R\$ 0,00	-	R\$ 0,00	R\$ 2.675,65	100%
19.1.2	103764	SINAPI	PAR DE TRAVES E REDES DE FUTSAL - FORNECIMENTO E INSTALAÇÃO. AF_ 03/2022	UN	1	5.480,86	R\$ 4.110,65	R\$ 0,00	-	R\$ 0,00	R\$ 4.110,65	100%
19.1.3	25399	SINAPI	CONJUNTO PARA QUADRA DE VOLEI COM POSTES EM TUBO DE AÇO GALVANIZADO 3", H = 255" CM, PINTURA EM TINTA ESMALTE SINTETICO, REDE DE NYLON COM 2 MM, MALHA 10 X 10 CM E ANTENAS OFICIAIS EM FIBRA DE VIDRO	UN	1	3.013,15	R\$ 2.259,86	R\$ 0,00	-	R\$ 0,00	R\$ 2.259,86	100%
19.2			PORTÃO E GRADIL METÁLICO				R\$ 87.845,39					
19.2.1	13837	ORSE	Alambrado com tela de arame galvanizado fio 12 bwg, malha 2 1/2", revestido em pvc, fixada com tubos de aço galvanizado 2", formando quadros de 2.40 x 2.40 m, exceto mureta	m²	309,59	378,33	R\$ 87.845,39	R\$ 0,00	-	R\$ 0,00	R\$ 87.845,39	100%
20			SERVIÇOS FINAIS				R\$ 1.881,00					
20.1	2450	ORSE	Limpeza geral	m²	880	2,85	R\$ 1.881,00	R\$ 0,00	-	R\$ 0,00	R\$ 1.881,00	100%
							897.984,10	BM: 01	R\$ 102.294,84	ACUMULADO	R\$ 102.294,84	R\$ 795.689,26

TOTAL DA OBRA	R\$	897.984,10
TOTAL DO PERÍODO	R\$	102.294,84
TOTAL ACUMULADO	R\$	102.294,84
SALDO CONTRATUAL	R\$	795.689,26

CAMILLA RIBEIRO CRUZ
 BARRETO COSTA FERREIRA:04531407504
 Assinado de forma digital por CAMILLA RIBEIRO CRUZ BARRETO COSTA FERREIRA:04531407504



Franklin de J. Sena
 Diretor Geral de Engenharia
 Rua São João, 100 - São Paulo - SP

ITEM	DESCRIÇÃO DOS SERVIÇOS	UNID		MEMÓRIA DE CÁLCULO
OBRA: OBRA DE REQUALIFICAÇÃO, ADEQUAÇÃO E IMPLANTAÇÃO ESTRUTURAL DE SISTEMA DE PROTEÇÃO E COBERTURA EM EQUIPAMENTOS ESPORTIVOS DA EDUCAÇÃO - QUADRA DA ESCOLA DO POVOADO DO BARREIRNHO- SANTALUZ BA				
1.0	SERVIÇOS PRELIMINARES			
1.1	Placa de obra em chapa aço galvanizado, instalada - Rev 02_01/2022	m ²	1,00	PLACA DA OBRA - 1 X 1 = 1M2
1.2	TAPUME COM COMPENSADO DE MADEIRA. AF_05/2018	m ²	183,43	TAPUME - 17,85 * 2 + 28 * 2 = 183,43M2
1.3	DEMOLIÇÃO DE ALVENARIA DE BLOCO FURADO, DE FORMA MANUAL, SEM REAPROVEITAMENTO. AF_09/2023	m ³	30,60	DEMOLIÇÃO DE ALVENARIA - 0,30 X 0,5 X 204 = 30,60 M3
1.4	TRANSPORTE COM CAMINHÃO BASCULANTE DE 10 M ³ , EM VIA URBANA EM LEITO NATURAL (UNIDADE: M3XKM). AF_07/2020	m ³	709,20	TRANSPORTE - 5,91 X 12 X 10 = 709,20 M3/KM
1.5	REMOÇÃO DE ESTRUTURA METÁLICA CHUMBADA EM CONCRETO (ALAMBRADO, GUARDA-CORPO)	m ²	242,50	REMOÇÃO DE ALAMBRADO - 60,625 X 4 = 242,50 M2
1.6	REMOÇÃO DE TELA GALVANIZADA	m ²	380,00	REMOÇÃO DE TELA - 95 X 4 = 380 M2
1.7	Demolição de piso de alta resistência	m ²	576,00	DEMOLIÇÃO DE PISO - 18 X 32 = 576 M2
2	MOVIMENTO DE TERRA PARA FUNDAÇÕES			
2.1	ATERRO MANUAL DE VALAS COM SOLO ARGILO-ARENOSO E COMPACTAÇÃO MECANIZADA. AF_05/2016	m ³	182,70	ATERRO - 30 X 20 X 0,3045 = 182,70 M3
2.2	ESCAVAÇÃO MANUAL DE VALA COM PROFUNDIDADE MENOR OU IGUAL A 1,30 M. AF_02/2021	m ³	38,42	ESCAVAÇÃO - 1,2 X 1,5 X 21,344 = 38,42 M3
2.3	REGULARIZAÇÃO E COMPACTAÇÃO DE SUBLEITO DE SOLO PREDOMINANTEMENTE ARENOSO. AF_11/2019	m ²	609,30	REGULARIZAÇÃO - 20,31 X 30 = 609,30 M2
2.4	REATERRO MANUAL APILOADO COM SOQUETE. AF_10/2017	m ³	38,42	REATERRO - 1,2 X 1,5 X 21,344 = 38,42 M3
3	FUNDAÇÕES - QUADRA + muro externo			
3.1	CONCRETO ARMADO - SAPATAS			
3.1.1	LASTRO DE CONCRETO MAGRO, APLICADO EM PISOS, LAJES SOBRE SOLO OU RADIERS. AF_08/2017	m ³	21,04	LASTRO - 30 X 0,05 X 11,923 = 17,884 M3



 Franklin de Sena
 Engenheiro Civil
 CREA 010.329-7

CAMILLA RIBEIRO
 CRUZ BARRETO COSTA
 FERREIRA:0453140750
 4

Assinado de forma
 digital por CAMILLA
 RIBEIRO CRUZ BARRETO
 COSTA
 FERREIRA:04531407504

3.1.2	ARMAÇÃO DE SAPATA ISOLADA, VIGA BALDRAME E SAPATA CORRIDA UTILIZANDO AÇO CA-50 DE 10 MM - MONTAGEM. AF_01/2024	KG	333,01	ARMAÇÃO 10MM - 0,617 X 458,77 = 283,06 KG
3.1.3	CONCRETAGEM DE SAPATA, FCK 30 MPA, COM USO DE BOMBA - LANÇAMENTO, ADENSAMENTO E ACABAMENTO. AF_01/2024	m³	11,52	CONCRETAGEM DE SAPATA - 1,0 X 1,0 X 0,7 X 13,988 = 9,792 M3
3.2	CONCRETO ARMADO - VIGAS BALDRAMES - QUADRA E MURO EXTERNO			
3.2.1	LASTRO DE CONCRETO MAGRO, APLICADO EM PISOS, LAJES SOBRE SOLO OU RADIERS. AF_08/2017	m³	1,90	LASTRO - 0,05 X 0,3 X 25,33 = 0,38 M3
3.2.2	CORTE E DOBRA DE AÇO CA-50, DIÂMETRO DE 8,0 MM, UTILIZADO EM ESTRUTURAS DIVERSAS, EXCETO LAJES. AF_12/2015	KG	300,20	CORTE E DOBRA DE AÇO - 152 X 0,395 = 60,04 KG
3.2.3	FABRICAÇÃO, MONTAGEM E DESMONTAGEM DE FÔRMA PARA VIGA BALDRAME, EM CHAPA DE MADEIRA COMPENSADA RESINADA, E=17 MM, 4 UTILIZAÇÕES. AF_06/2017	m²	114,00	MONTAGEM - 76 X 0,30 = 22,80 M2
3.2.4	CORTE E DOBRA DE AÇO CA-60, DIÂMETRO DE 5,0 MM, UTILIZADO EM ESTRUTURAS DIVERSAS, EXCETO LAJES. AF_12/2015	KG	185,31	CORTE E DOBRA DE AÇO - 240,67 X 0,154 = 37,06 KG
3.2.5	CONCRETAGEM DE VIGAS E LAJES, FCK=25 MPA, PARA QUALQUER TIPO DE LAJE COM BALDES EM EDIFICAÇÃO TÉRREA - LANÇAMENTO, ADENSAMENTO E ACABAMENTO. AF_02/2022	m³	11,40	CONCRETAGEM DE VIGAS - 38 X 0,3 X 0,2 = 2,28 M3

CAMILLA
RIBEIRO CRUZ
BARRETO COSTA
FERREIRA:04531
407504

Assinado de forma
digital por
CAMILLA RIBEIRO
CRUZ BARRETO
COSTA
FERREIRA:0453140
7504

Franklin de J. Sena

Engenheiro
0453140-7





GLOBAL
CONSTRUCOES

Relatório Diário de Obra

Contrato N°: ATA 001/2025 - O.S. 009/2026 - CT ADM Data OS: 04/02/2026	
PERÍODO DE EXECUÇÃO DOS SERVIÇOS: 16/02/2026 À 17/02/2026	
DIAS TRABALHADOS segunda(X) terça(X) quarta() quinta() sexta() sábado() domingo()	
JUSTIFICATIVA DOS DIAS NÃO TRABALHADOS Ex: Final de semana, feriado, Paralisação total ou parcial dos serviços.	
ATIVIDADES	
NÃO HOUVE SERVIÇO - FERIADO DE CARNAVAL	
EQUIPAMENTOS RETROESCAVADEIRA CAÇAMBA GERADOR MARTELETE SDS MINE ESCAVADEIRA COM ROMPEDOR MOTO NIVELADORA	
MÃO DE OBRA DIRETA AJUDANTE COMUM CARPINTEIRO PEDREIRO OPERADOR RETROESCAVADEIRA MOTORISTA CAÇAMBA AJUDANTE PRÁTICO ENGENHEIRO CIVIL ENCARREGADO ELETRICISTA	
Condições do tempo Bom Chuva	
0	

CAMILLA Assinado de forma digital por CAMILLA
 RIBEIRO CRUZ RIBEIRO CRUZ
 BARRETO COSTA BARRETO COSTA
 FERREIRA:04531 FERREIRA:04531407
 407504 504

Franklin de J. Sana
 Engenheiro Civil
 CRP-04531407-1





**GLOBAL
CONSTRUÇÕES**

Relatório Diário de Obra

Contratante: PREFEITURA MUNICIPAL DE SANTALUZ			Contrato N°: ATA 001/2025 - O.S. 009/2026 - CT ADM	
Contratada: GLOBAL MATERIAIS SERVIÇOS E MANUTENÇÃO			Data OS: 04/02/2026	
Projeto: OBRA DE REQUALIFICAÇÃO, ADEQUAÇÃO E IMPLANTAÇÃO ESTRUTURAL DE SISTEMA DE PROTEÇÃO E COBERTURA EM EQUIPAMENTOS ESPORTIVOS DA EDUCAÇÃO - QUADRA DA ESCOLA DO POVOADO DO BARREIRINHO - SANTALUZ BA			PERÍODO DE EXECUÇÃO DOS SERVIÇOS: 23/03/2026 À 27/03/2026	
			DIAS TRABALHADOS segunda(X) terça(X) quarta(X) quinta(X) sexta(X) sábado() domingo()	
Condições do tempo				
Bom			JUSTIFICATIVA DOS DIAS NÃO TRABALHADOS Ex: Final de semana, feriado, Paralisação total ou parcial dos serviços.	
Chuva				
MÃO DE OBRA DIRETA		4	EQUIPAMENTOS	
0		0		ATIVIDADES
AJUDANTE COMUM	2	RETROESCAVADEIRA	CORTE E DOBRA DE AÇO CA-50, DIAMETRO DE 8,0 MM, UTILIZADO EM ESTRUTURAS DIVERSAS, EXCETO LAJES. AF_12/2015	
CARPINTEIRO		ÇAÇAMBA	FABRICAÇÃO, MONTAGEM E DESMONTAGEM DE FÓRMA PARA VIGA BALDRAME, EM CHAPA DE MADEIRA COMPENSADA RESINADA, E=17 MM, 4 UTILIZAÇÕES. AF_06/2017	
PEDREIRO	2	GERADOR	CORTE E DOBRA DE AÇO CA-60, DIAMETRO DE 5,0 MM, UTILIZADO EM ESTRUTURAS DIVERSAS, EXCETO LAJES. AF_12/2015	
OPERADOR RETROESCAVADEIRA		MARTELETE SDS	CONCRETAGEM DE VIGAS E LAJES, FCK=25 MPA, PARA QUALQUER TIPO DE LAJE COM BALDES EM EDIFICAÇÃO TERREA - LANÇAMENTO, ADENSAMENTO E ACABAMENTO. AF_02/2022	
MOTORISTA CAÇAMBA		MINE ESCAVADEIRA COM ROMPEDOR		
AJUDANTE PRÁTICO		MOTO NIVELADORA		
ENGENHEIRO CIVIL				
ENCARREGADO				
ELETRICISTA				



Franklin de J. Sena
(Handwritten signature)

CAMILLA
RIBEIRO CRUZ
BARRETO COSTA
FERREIRA:04531
407504

Assinado de forma
digital por CAMILLA
RIBEIRO CRUZ
BARRETO COSTA
FERREIRA:04531407
504



**GLOBAL
CONSTRUÇÕES**

RELATÓRIO FOTOGRÁFICO

PREGÃO ELETRÔNICO
003/2025

ORDEM DE SERVIÇO:
009/2026

CONTRATANTE:
Prefeitura Municipal de Santaluz-Ba
CNPJ/MF nº 13.807.870/0001-19

OBJETO:
OBRA DE REQUALIFICAÇÃO, ADEQUAÇÃO E
IMPLANTAÇÃO ESTRUTURAL DE SISTEMA DE
PROTEÇÃO E COBERTURA EM EQUIPAMENTOS
ESPORTIVOS DA EDUCAÇÃO - QUADRA DA ESCOLA DO
POVOADO DO BARREIRINHO - SANTALUZ BA

ATA:
001/2025

CONTRATADA:
GLOBAL
CNPJ/MF nº 23.694.541/0001-62

BOLETIM DE MEDIÇÃO:
BM-01

DATA DA MEDIÇÃO:
20/04/2025

ANDAMENTO GERAL DA OBRA

1



DESCRIÇÃO

TAPUME COM COMPENSADO DE MADEIRA

2



DESCRIÇÃO

TAPUME COM COMPENSADO DE MADEIRA

3



DESCRIÇÃO

Demolição de piso de alta resistência

4



DESCRIÇÃO

Demolição de piso de alta resistência

Franklin de J. Sena

(Handwritten signature)

CAMILLA
RIBEIRO CRUZ
BARRETO COSTA
FERREIRA:04531
407504

Assinado de forma
digital por
CAMILLA RIBEIRO
CRUZ BARRETO
COSTA
FERREIRA:04531407
504





**GLOBAL
CONSTRUÇÕES**

RELATÓRIO FOTOGRÁFICO

PREGÃO ELETRÔNICO 003/2025	ORDEM DE SERVIÇO: 009/2026	CONTRATANTE: Prefeitura Municipal de Santaluz-Ba CNPJ/MF nº 13.807.870/0001-19	OBJETO: OBRA DE REQUALIFICAÇÃO, ADEQUAÇÃO E IMPLANTAÇÃO ESTRUTURAL DE SISTEMA DE PROTEÇÃO E COBERTURA EM EQUIPAMENTOS ESPORTIVOS DA EDUCAÇÃO - QUADRA DA ESCOLA DO POVOADO DO BARREIRINHO - SANTALUZ BA
ATA: 001/2025		CONTRATADA: GLOBAL CNPJ/MF nº 23.694.541/0001-62	
BOLETIM DE MEDIÇÃO: BM-01	DATA DA MEDIÇÃO: 20/04/2025		

5

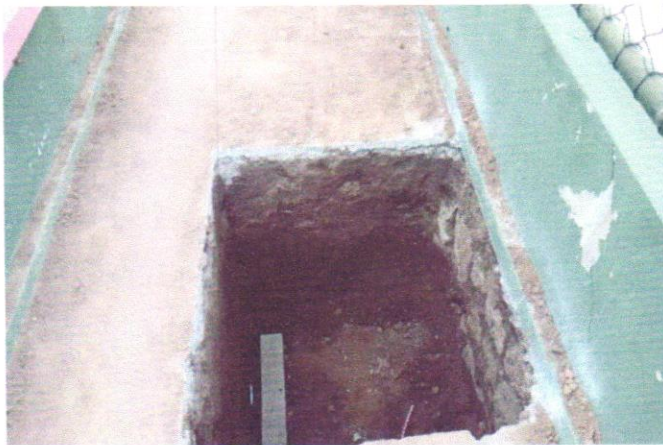

DESCRIÇÃO

ESCAVAÇÃO MANUAL DE VALA COM
PROFUNDIDADE MENOR OU IGUAL A 1,30 M

6

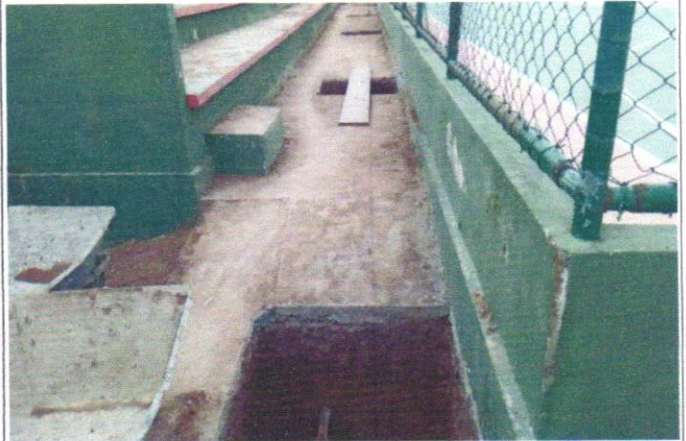

DESCRIÇÃO

ESCAVAÇÃO MANUAL DE VALA COM
PROFUNDIDADE MENOR OU IGUAL A 1,30 M

7



DESCRIÇÃO

LASTRO DE CONCRETO MAGRO, APLICADO EM
PISOS, LAJES SOBRE SOLO OU RADIERS.

8

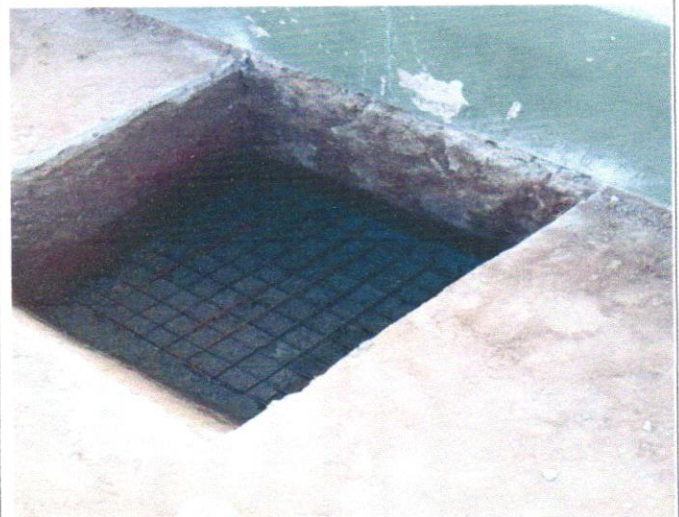

DESCRIÇÃO

ARMAÇÃO DE SAPATA ISOLADA, VIGA BALDRAME
E SAPATA CORRIDA UTILIZANDO AÇO CA-50 DE
10 MM

Franklin de J. Sena

Assinado digitalmente por Franklin de J. Sena

CAMILLA
RIBEIRO CRUZ
BARRETO
COSTA
FERREIRA:045
31407504

Assinado de forma digital
por CAMILLA RIBEIRO
CRUZ BARRETO COSTA
FERREIRA:04531407504





**GLOBAL
CONSTRUÇÕES**

RELATÓRIO FOTOGRÁFICO

PREGÃO ELETRÔNICO 003/2025	ORDEM DE SERVIÇO: 009/2026	CONTRATANTE: Prefeitura Municipal de Santaluz-Ba CNPJ/MF nº 13.807.870/0001-19	OBJETO: OBRA DE REQUALIFICAÇÃO, ADEQUAÇÃO E IMPLANTAÇÃO ESTRUTURAL DE SISTEMA DE PROTEÇÃO E COBERTURA EM EQUIPAMENTOS ESPORTIVOS DA EDUCAÇÃO - QUADRA DA ESCOLA DO POVOADO DO BARREIRINHO - SANTALUZ BA
ATA: 001/2025		CONTRATADA: GLOBAL CNPJ/MF nº 23.694.541/0001-62	
BOLETIM DE MEDIÇÃO: BM-01	DATA DA MEDIÇÃO: 20/04/2025		

9



DESCRIÇÃO

CONCRETAGEM DE SAPATA, FCK 30 MPA, COM USO DE BOMBA - LANÇAMENTO, ADENSAMENTO E ACABAMENTO

10



DESCRIÇÃO

CORTE E DOBRA DE AÇO CA-50, DIÂMETRO DE 8,0 MM, UTILIZADO EM ESTRUTURAS DIVERSAS, EXCETO LAJES.

Franklin de J. Sena

Assinado digitalmente por
Franklin de Jesus Sena
CPF: 00000000000

CAMILLA RIBEIRO CRUZ
BARRETO COSTA
FERREIRA:04531407504

Assinado de forma digital por
CAMILLA RIBEIRO CRUZ BARRETO COSTA
FERREIRA:04531407504





PREFEITURA MUNICIPAL DE LAURO DE FREITAS

CNPJ: 13.927.819/0001-40

Secretaria da Fazenda
Coordenação Tributária

CERTIDÃO CONJUNTA NEGATIVA DE DÉBITOS MUNICIPAIS E DA DÍVIDA ATIVA DO MUNICÍPIO CADASTRO MOBILIÁRIO

Certidão passada em cumprimento ao despacho do (a) Sr (ª) Diretor (a) do Departamento de Receita e Arrecadação, datada em 02/02/2026, sob processo de nº .

Certificamos para os devidos fins de direito, que até a presente data a Pessoa Física / Jurídica GLOBAL CONSTRUÇÕES SERVIÇOS E MANUTENÇÕES LTDA, inscrita no CPF/MF ou CNPJ/MF sob o nº. 23694541000162, encontra-se quite com os tributos municipais referentes à inscrição municipal nº. 10045273.

Fica ressalvado o direito de a Fazenda Municipal cobrar e inscrever em Dívida Ativa, quaisquer débitos que venham a ser apurados posteriormente, conforme estabelece o art. 301, §1º, da Lei nº. 1.572/2015 do Código Tributário e de Rendas do Município de Lauro de Freitas.

Certidão Emitida via WEB

Nada mais para constar, em firmeza de que eu, , lavrei a presente em 02/02/2026 09:27:09, a qual vai assinada e conferida por mim, encerrada e subscrita pelo Diretor do Departamento de Receita e Arrecadação.

Código de Controle: 616571000073389920260202

Emitida via Internet, às 09:27:00 hs, do dia 02/02/2026

Validade: 90 dias.

OBSERVAÇÃO:

- A aceitação desta certidão está condicionada à verificação de sua autenticidade na internet, no endereço: <http://sefaz.laurodefreitas.ba.gov.br>;
- Qualquer rasura ou emenda invalidará este documento.





Certidão Negativa de Débitos Tributários

(Emitida para os efeitos dos arts. 113 e 114 da Lei 3.956 de 11 de dezembro de 1981 - Código Tributário do Estado da Bahia)

Certidão Nº: **20261027033**

RAZÃO SOCIAL	
GLOBAL CONSTRUÇÕES SERVIÇOS E MANUTENÇÕES LTDA	
INSCRIÇÃO ESTADUAL	CNPJ
128.887.871 - BAIXADO	23.694.541/0001-62

Fica certificado que não constam, até a presente data, pendências de responsabilidade da pessoa física ou jurídica acima identificada, relativas aos tributos administrados por esta Secretaria.

Esta certidão engloba todos os seus estabelecimentos quanto à inexistência de débitos, inclusive os inscritos na Dívida Ativa, de competência da Procuradoria Geral do Estado, ressalvado o direito da Fazenda Pública do Estado da Bahia cobrar quaisquer débitos que vierem a ser apurados posteriormente.

Emitida em 02/03/2026, conforme Portaria nº 918/99, sendo válida por 60 dias, contados a partir da data de sua emissão.

**AUTENTICIDADE DESTA DOCUMENTO PODE SER COMPROVADA NAS INSPETORIAS FAZENDÁRIA
OU VIA INTERNET, NO ENDEREÇO <http://www.sefaz.ba.gov.br>**

Válida com a apresentação conjunta do cartão original de inscrição no CPF ou no CNPJ da Secretaria da Receita Federal do Ministério da Fazenda.





MINISTÉRIO DA FAZENDA
Secretaria da Receita Federal do Brasil
Procuradoria-Geral da Fazenda Nacional

**CERTIDÃO POSITIVA COM EFEITOS DE NEGATIVA DE DÉBITOS RELATIVOS AOS TRIBUTOS
FEDERAIS E À DÍVIDA ATIVA DA UNIÃO**

Nome: GLOBAL CONSTRUCOES SERVICOS E MANUTENCOES LTDA
CNPJ: 23.694.541/0001-62

Ressalvado o direito de a Fazenda Nacional cobrar e inscrever quaisquer dívidas de responsabilidade do sujeito passivo acima identificado que vierem a ser apuradas, é certificado que:

1. constam débitos administrados pela Secretaria da Receita Federal do Brasil (RFB) com exigibilidade suspensa nos termos do art. 151 da Lei nº 5.172, de 25 de outubro de 1966 - Código Tributário Nacional (CTN), ou objeto de decisão judicial que determina sua desconsideração para fins de certificação da regularidade fiscal, ou ainda não vencidos; e
2. não constam inscrições em Dívida Ativa da União (DAU) na Procuradoria-Geral da Fazenda Nacional (PGFN).

Conforme disposto nos arts. 205 e 206 do CTN, este documento tem os mesmos efeitos da certidão negativa.

Esta certidão é válida para o estabelecimento matriz e suas filiais e, no caso de ente federativo, para todos os órgãos e fundos públicos da administração direta a ele vinculados. Refere-se à situação do sujeito passivo no âmbito da RFB e da PGFN e abrange inclusive as contribuições sociais previstas nas alíneas 'a' a 'd' do parágrafo único do art. 11 da Lei nº 8.212, de 24 de julho de 1991.

A aceitação desta certidão está condicionada à verificação de sua autenticidade na Internet, nos endereços <<http://rfb.gov.br>> ou <<http://www.pgfn.gov.br>>.

Certidão emitida gratuitamente com base na Portaria Conjunta RFB/PGFN nº 1.751, de 2/10/2014.

Emitida às 14:27:36 do dia 24/01/2026 <hora e data de Brasília>.

Válida até 23/07/2026.

Código de controle da certidão: **E796.D5D2.F7C2.5F95**

Qualquer rasura ou emenda invalidará este documento.





PODER JUDICIÁRIO
JUSTIÇA DO TRABALHO

CERTIDÃO NEGATIVA DE DÉBITOS TRABALHISTAS

CNPJ: 23.694.541/0001-62

Certidão nº: 5584410/2026

Expedição: 27/01/2026, às 15:44:47

Validade: 26/07/2026 - 180 (cento e oitenta) dias, contados da data de sua expedição.

Certifica-se que o CNPJ sob o nº **23.694.541/0001-62**, **NÃO CONSTA** como inadimplente no Banco Nacional de Devedores Trabalhistas.

Certidão emitida com base nos arts. 642-A e 883-A da Consolidação das Leis do Trabalho, acrescentados pelas Leis ns.º 12.440/2011 e 13.467/2017, e no Ato 01/2022 da CGJT, de 21 de janeiro de 2022. Os dados constantes desta Certidão são de responsabilidade dos Tribunais do Trabalho.

Certidão expedida sem indicação do nome/razão social, tendo em vista que o CPF/CNPJ consultado não figura na última versão da base de dados da Receita Federal do Brasil - RFB enviada ao Tribunal Superior do Trabalho - TST. Para saber a situação desse CPF/CNPJ, consulte o sítio da RFB (www.receita.fazenda.gov.br).

No caso de pessoa jurídica, a Certidão atesta a empresa em relação a todos os seus estabelecimentos, agências ou filiais.

A aceitação desta certidão condiciona-se à verificação de sua autenticidade no portal do Tribunal Superior do Trabalho na Internet (<http://www.tst.jus.br>).

Certidão emitida gratuitamente.

INFORMAÇÃO IMPORTANTE

Do Banco Nacional de Devedores Trabalhistas constam os dados necessários à identificação das pessoas naturais e jurídicas inadimplentes perante a Justiça do Trabalho quanto às obrigações estabelecidas em sentença condenatória transitada em julgado ou em acordos judiciais trabalhistas, inclusive no concernente aos recolhimentos previdenciários, a honorários, a custas, a emolumentos ou a recolhimentos determinados em lei; ou decorrentes de execução de acordos firmados perante o Ministério Público do Trabalho, Comissão de Conciliação Prévia ou demais títulos que, por disposição legal, contiver força executiva.



Voltar

Imprimir



Certificado de Regularidade do FGTS - CRF

Inscrição: 23.694.541/0001-62
Razão Social: GLOBAL CONSTRUCOES SERVICOS E MANUTENCOES LTDA
Endereço: AV SANTOS DUMONT 1883 ANDAR 3 / CENTRO / LAURO DE FREITAS / BA / 42702-400

A Caixa Econômica Federal, no uso da atribuição que lhe confere o Art. 7, da Lei 8.036, de 11 de maio de 1990, certifica que, nesta data, a empresa acima identificada encontra-se em situação regular perante o Fundo de Garantia do Tempo de Serviço - FGTS.

O presente Certificado não servirá de prova contra cobrança de quaisquer débitos referentes a contribuições e/ou encargos devidos, decorrentes das obrigações com o FGTS.

Validade: 31/03/2026 a 29/04/2026

Certificação Número: 2026033121592530992729

Informação obtida em 07/04/2026 14:03:11

A utilização deste Certificado para os fins previstos em Lei esta condicionada a verificação de autenticidade no site da Caixa:
www.caixa.gov.br



MINISTÉRIO DA FAZENDA
SECRETARIA ESPECIAL DA RECEITA FEDERAL DO BRASIL
Recibo de Entrega da Declaração de Débitos e Créditos Tributários Federais - DCTFWeb

CNPJ/CPF	23.694.541/0001-62
Nome	GLOBAL CONSTRUCOES SERVICOS E MANUTENCOES LTDA
Período de apuração	03/2026
Declaração Retificadora	Sim
Identificação da apuração de débitos	39822590112 / eSocial 149487430 / Reinf CP

Totalização dos tributos apurados no período

Tributos	Débitos Apurados	Saldo a Pagar
Contribuição Previdenciária Segurados	R\$ 44.952,20	R\$ 0,00
Contribuição Previdenciária Patronal	R\$ 96.858,56	R\$ 0,00
Contribuição para Outras Entidades e Fundos	R\$ 9.171,69	R\$ 0,00
Contribuições Diversas	R\$ 0,00	R\$ 0,00
COFINS	R\$ 0,00	R\$ 0,00
COSIRF	R\$ 0,00	R\$ 0,00
CPSS	R\$ 0,00	R\$ 0,00
CSLL	R\$ 0,00	R\$ 0,00
CSRF	R\$ 0,00	R\$ 0,00
IOF	R\$ 0,00	R\$ 0,00
IPI	R\$ 0,00	R\$ 0,00
IRPJ	R\$ 0,00	R\$ 0,00
IRRF	R\$ 0,00	R\$ 0,00
PIS	R\$ 0,00	R\$ 0,00
RET/Pagamento Unificado	R\$ 0,00	R\$ 0,00
TOTAL	R\$ 150.982,45	R\$ 0,00

O presente Recibo de Entrega da DCTFWeb contém a transcrição da Ficha Resumo da referida declaração, que constitui confissão de dívida, de forma irrevogável, dos tributos declarados. Fica o declarante ciente de que os tributos declarados na DCTFWeb e não pagos serão enviados para inscrição em Dívida Ativa da União, conforme o disposto no parágrafo 2º do artigo 5º do Decreto-Lei nº 2.124, de 13 de junho de 1984, combinado com a Portaria MF nº 118, de 28 de junho de 1984, estando o declarante sujeito ainda a:

- 1) Sobre os tributos não pagos ou não recolhidos nos prazos legais incidirão multa e juros de mora, nos termos do art. 61 da Lei nº 9.430, de 27 de dezembro de 1996, combinado com o art. 35 da Lei nº 8.212, de 24 de julho de 1991;
- 2) inclusão no Cadastro Informativo de Créditos não Quitados do Setor Público Federal (CADIN), impedindo operações de crédito com recursos públicos, a concessão de incentivos fiscais e financeiros e a celebração de convênios e similares que envolvam desembolso de recursos públicos e respectivos aditamentos (Lei nº 10.522, de 19 de julho de 2002);
- 3) encaminhamento ao Ministério Público Federal de Representação Fiscal para Fins Penais nos casos que, em tese, tenha ocorrido crime contra a ordem tributária ou contra a previdência social, por deixar de recolher, no prazo legal, valor de tributo ou de contribuição social, descontado ou cobrado, na qualidade de sujeito passivo de obrigação e que deveria recolher aos cofres públicos (Lei nº 8.137, de 27 de dezembro de 1990 e Código Penal).

No caso de falta de apresentação ou de apresentação de declaração com incorreções ou omissões, o contribuinte ficará sujeito às multas previstas no artigo 32-A da Lei nº 8.212, de 1991, e no art. 7º da Lei nº 10.426, de 24 de abril de 2002.

Não surtirão efeitos as retificações de informações prestadas na DCTFWeb que pretendam excluir ou reduzir débitos:

- enviados para inscrição em Dívida Ativa da União, sejam eles saldos a pagar ou valores apurados em procedimento de auditoria interna;
- incluídos em parcelamento deferido;
- que tenham sido objeto de declaração de compensação não passível de retificação ou cancelamento.

Também não surtirão efeitos as retificações de débitos de tributos em relação aos quais o sujeito passivo tenha sido objeto de procedimento fiscal e/ou nos casos em que a apresentação da declaração ocorra após o prazo decadencial.

Dados do Representante da Pessoa Jurídica

Nome	IVAN RODRIGO FERREIRA DE ALMEIDA
CPF	039.200.175-60
Telefone	-



DCTFweb recebida via internet pelo Agente Receptor

Nº do recibo de entrega

0000050000469727389

DCTFWeb transmitida com assinatura de certificado digital por

23.694.541/0001-62



**MINISTÉRIO DA FAZENDA
SECRETARIA ESPECIAL DA RECEITA FEDERAL DO BRASIL
RELATÓRIO DA DECLARAÇÃO COMPLETA - DCTFWeb**

Nome do Contribuinte	GLOBAL CONSTRUCOES SERVICOS E MANUTENCOES LTDA	CNPJ	23.694.541/0001-62
Período apuração	03/2026	Número do Recibo	50000469727389
Data/Hora da Transmissão	16/04/2026 16:34:39	Identificação da Apuração de Débitos	39822590112 / eSocial 149487430 / Reinf CP

Dados Iniciais

Classificação Tributária	99-Pessoas Jurídicas em Geral
Número do Recibo da Declaração Retificada	50000466076142
Missão Diplomática ou Repartição Consular	0 - Sem acordo
Ausência de Fatos Geradores	Não

Endereço

Logradouro	SANTOS DUMONT	Número	1883
Complemento	ANDAR 3 SALA 305	Bairro/Distrito	CENTRO
Município	LAURO DE FREITAS	UF	BA
CEP	42702400	Telefone	7197002129
Correio Eletrônico	RODRIGO_DDD91@HOTMAIL.COM		

Dados do Representante do Contribuinte e do Responsável pelo Preenchimento

Representante	IVAN RODRIGO FERREIRA DE ALMEIDA	CPF	03920017560
Telefone	00000000		
Correio Eletrônico	-		
Responsável pelo Preenchimento	-		
CPF	-	CRC	-
UF	-	Telefone	-
Correio Eletrônico	-		

Débito Apurado e Crédito Vinculado

Código da Receita	1082-01	Descrição	CP SEGURADOS - EMPREGADOS/AVULSO
Período Apuração Débito	03/2026		
Débito Apurado	12.976,24		
Deduções	Salário Família: 992,84 Retenção Lei 9711/98: 11.983,40		
Saldo a Pagar	0,00		

Débito Apurado e Crédito Vinculado

Código da Receita	1099-01	Descrição	CP SEGURADOS - CONTRIBUINTES INDIVIDUAIS - 11%
Período Apuração Débito	03/2026		
Débito Apurado	31.975,96		
Deduções	Retenção Lei 9711/98: 31.975,96		
Saldo a Pagar	0,00		

Débito Apurado e Crédito Vinculado

Código da Receita	1138-01	Descrição	CP PATRONAL - EMPREGADOS/AVULSOS
Período Apuração Débito	03/2026		
Débito Apurado	20.094,15		
Deduções	Retenção Lei 9711/98: 20.094,15		
Saldo a Pagar	0,00		



Débito Apurado e Crédito Vinculado

Código da Receita	1138-01	Descrição	CP PATRONAL - EMPREGADOS/AVULSOS
CNO	90.026.11943/71	CNPJ Prest/Incorp /SCP	-
Período Apuração Débito	03/2026		
Débito Apurado	3.430,24		
Deduções	Retenção Lei 9711/98: 3.430,24		
Saldo a Pagar	0,00		

Débito Apurado e Crédito Vinculado

Código da Receita	1138-01	Descrição	CP PATRONAL - EMPREGADOS/AVULSOS
CNO	90.026.77565/75	CNPJ Prest/Incorp /SCP	-
Período Apuração Débito	03/2026		
Débito Apurado	3.041,95		
Deduções	Retenção Lei 9711/98: 3.041,95		
Saldo a Pagar	0,00		

Débito Apurado e Crédito Vinculado

Código da Receita	1138-01	Descrição	CP PATRONAL - EMPREGADOS/AVULSOS
CNO	90.027.17652/73	CNPJ Prest/Incorp /SCP	-
Período Apuração Débito	03/2026		
Débito Apurado	1.854,17		
Deduções	Retenção Lei 9711/98: 1.854,17		
Saldo a Pagar	0,00		

Débito Apurado e Crédito Vinculado

Código da Receita	1138-01	Descrição	CP PATRONAL - EMPREGADOS/AVULSOS
CNO	90.027.48639/78	CNPJ Prest/Incorp /SCP	-
Período Apuração Débito	03/2026		
Débito Apurado	1.441,62		
Deduções	Retenção Lei 9711/98: 1.441,62		
Saldo a Pagar	0,00		

Débito Apurado e Crédito Vinculado

Código da Receita	1138-01	Descrição	CP PATRONAL - EMPREGADOS/AVULSOS
CNO	90.028.01297/71	CNPJ Prest/Incorp /SCP	-
Período Apuração Débito	03/2026		
Débito Apurado	1.764,93		
Deduções	Retenção Lei 9711/98: 1.764,93		
Saldo a Pagar	0,00		

Débito Apurado e Crédito Vinculado

Código da Receita	1138-04	Descrição	CP PATRONAL - CONTRIBUINTES INDIVIDUAIS
Período Apuração Débito	03/2026		
Débito Apurado	58.138,68		
Deduções	Retenção Lei 9711/98: 58.138,68		
Saldo a Pagar	0,00		



Débito Apurado e Crédito Vinculado

Código da Receita	1646-01	Descrição	CP PATRONAL - GILRAT AJUSTADO
Período Apuração Débito	03/2026		
Débito Apurado	4.506,41		
Deduções	Retenção Lei 9711/98: 4.506,41		
Saldo a Pagar	0,00		

Débito Apurado e Crédito Vinculado

Código da Receita	1646-01	Descrição	CP PATRONAL - GILRAT AJUSTADO
CNO	90.026.11943/71	CNPJ Prest/Incorp /SCP	-
Período Apuração Débito	03/2026		
Débito Apurado	769,28		
Deduções	Retenção Lei 9711/98: 769,28		
Saldo a Pagar	0,00		

Débito Apurado e Crédito Vinculado

Código da Receita	1646-01	Descrição	CP PATRONAL - GILRAT AJUSTADO
CNO	90.026.77565/75	CNPJ Prest/Incorp /SCP	-
Período Apuração Débito	03/2026		
Débito Apurado	682,20		
Deduções	Retenção Lei 9711/98: 682,20		
Saldo a Pagar	0,00		

Débito Apurado e Crédito Vinculado

Código da Receita	1646-01	Descrição	CP PATRONAL - GILRAT AJUSTADO
CNO	90.027.17652/73	CNPJ Prest/Incorp /SCP	-
Período Apuração Débito	03/2026		
Débito Apurado	415,82		
Deduções	Retenção Lei 9711/98: 415,82		
Saldo a Pagar	0,00		

Débito Apurado e Crédito Vinculado

Código da Receita	1646-01	Descrição	CP PATRONAL - GILRAT AJUSTADO
CNO	90.027.48639/78	CNPJ Prest/Incorp /SCP	-
Período Apuração Débito	03/2026		
Débito Apurado	323,30		
Deduções	Retenção Lei 9711/98: 323,30		
Saldo a Pagar	0,00		

Débito Apurado e Crédito Vinculado

Código da Receita	1646-01	Descrição	CP PATRONAL - GILRAT AJUSTADO
CNO	90.028.01297/71	CNPJ Prest/Incorp /SCP	-
Período Apuração Débito	03/2026		
Débito Apurado	395,81		
Deduções	Retenção Lei 9711/98: 395,81		
Saldo a Pagar	0,00		



Débito Apurado e Crédito Vinculado

Código da Receita	1170-01	Descrição	CP TERCEIROS - SALÁRIO EDUCAÇÃO
Período Apuração Débito	03/2026		
Débito Apurado	2.511,76		
Deduções	Retenção Lei 9711/98: 2.511,76		
Saldo a Pagar	0,00		

Débito Apurado e Crédito Vinculado

Código da Receita	1170-01	Descrição	CP TERCEIROS - SALÁRIO EDUCAÇÃO
CNO	90.026.11943/71	CNPJ Prest/Incorp /SCP	-
Período Apuração Débito	03/2026		
Débito Apurado	428,78		
Deduções	Retenção Lei 9711/98: 428,78		
Saldo a Pagar	0,00		

Débito Apurado e Crédito Vinculado

Código da Receita	1170-01	Descrição	CP TERCEIROS - SALÁRIO EDUCAÇÃO
CNO	90.026.77565/75	CNPJ Prest/Incorp /SCP	-
Período Apuração Débito	03/2026		
Débito Apurado	380,24		
Deduções	Retenção Lei 9711/98: 380,24		
Saldo a Pagar	0,00		

Débito Apurado e Crédito Vinculado

Código da Receita	1170-01	Descrição	CP TERCEIROS - SALÁRIO EDUCAÇÃO
CNO	90.027.17652/73	CNPJ Prest/Incorp /SCP	-
Período Apuração Débito	03/2026		
Débito Apurado	231,77		
Deduções	Retenção Lei 9711/98: 231,77		
Saldo a Pagar	0,00		

Débito Apurado e Crédito Vinculado

Código da Receita	1170-01	Descrição	CP TERCEIROS - SALÁRIO EDUCAÇÃO
CNO	90.027.48639/78	CNPJ Prest/Incorp /SCP	-
Período Apuração Débito	03/2026		
Débito Apurado	180,20		
Deduções	Retenção Lei 9711/98: 180,20		
Saldo a Pagar	0,00		

Débito Apurado e Crédito Vinculado

Código da Receita	1170-01	Descrição	CP TERCEIROS - SALÁRIO EDUCAÇÃO
CNO	90.028.01297/71	CNPJ Prest/Incorp /SCP	-
Período Apuração Débito	03/2026		
Débito Apurado	220,61		
Deduções	Retenção Lei 9711/98: 220,61		
Saldo a Pagar	0,00		



Débito Apurado e Crédito Vinculado

Código da Receita	1176-01	Descrição	CP TERCEIROS - INCRA
Período Apuração Débito	03/2026		
Débito Apurado	200,94		
Deduções	Retenção Lei 9711/98: 200,94		
Saldo a Pagar	0,00		

Débito Apurado e Crédito Vinculado

Código da Receita	1176-01	Descrição	CP TERCEIROS - INCRA
CNO	90.026.11943/71	CNPJ Prest/Incorp /SCP	-
Período Apuração Débito	03/2026		
Débito Apurado	34,30		
Deduções	Retenção Lei 9711/98: 34,30		
Saldo a Pagar	0,00		

Débito Apurado e Crédito Vinculado

Código da Receita	1176-01	Descrição	CP TERCEIROS - INCRA
CNO	90.026.77565/75	CNPJ Prest/Incorp /SCP	-
Período Apuração Débito	03/2026		
Débito Apurado	30,41		
Deduções	Retenção Lei 9711/98: 30,41		
Saldo a Pagar	0,00		

Débito Apurado e Crédito Vinculado

Código da Receita	1176-01	Descrição	CP TERCEIROS - INCRA
CNO	90.027.17652/73	CNPJ Prest/Incorp /SCP	-
Período Apuração Débito	03/2026		
Débito Apurado	18,54		
Deduções	Retenção Lei 9711/98: 18,54		
Saldo a Pagar	0,00		

Débito Apurado e Crédito Vinculado

Código da Receita	1176-01	Descrição	CP TERCEIROS - INCRA
CNO	90.027.48639/78	CNPJ Prest/Incorp /SCP	-
Período Apuração Débito	03/2026		
Débito Apurado	14,41		
Deduções	Retenção Lei 9711/98: 14,41		
Saldo a Pagar	0,00		

Débito Apurado e Crédito Vinculado

Código da Receita	1176-01	Descrição	CP TERCEIROS - INCRA
CNO	90.028.01297/71	CNPJ Prest/Incorp /SCP	-
Período Apuração Débito	03/2026		
Débito Apurado	17,64		
Deduções	Retenção Lei 9711/98: 17,64		
Saldo a Pagar	0,00		



Débito Apurado e Crédito Vinculado

Código da Receita	1181-01	Descrição	CP TERCEIROS - SENAI
Período Apuração Débito	03/2026		
Débito Apurado	1.004,70		
Deduções	Retenção Lei 9711/98: 1.004,70		
Saldo a Pagar	0,00		

Débito Apurado e Crédito Vinculado

Código da Receita	1181-01	Descrição	CP TERCEIROS - SENAI
CNO	90.026.11943/71	CNPJ Prest/Incorp /SCP	-
Período Apuração Débito	03/2026		
Débito Apurado	171,51		
Deduções	Retenção Lei 9711/98: 171,51		
Saldo a Pagar	0,00		

Débito Apurado e Crédito Vinculado

Código da Receita	1181-01	Descrição	CP TERCEIROS - SENAI
CNO	90.026.77565/75	CNPJ Prest/Incorp /SCP	-
Período Apuração Débito	03/2026		
Débito Apurado	152,09		
Deduções	Retenção Lei 9711/98: 152,09		
Saldo a Pagar	0,00		

Débito Apurado e Crédito Vinculado

Código da Receita	1181-01	Descrição	CP TERCEIROS - SENAI
CNO	90.027.17652/73	CNPJ Prest/Incorp /SCP	-
Período Apuração Débito	03/2026		
Débito Apurado	92,70		
Deduções	Retenção Lei 9711/98: 92,70		
Saldo a Pagar	0,00		

Débito Apurado e Crédito Vinculado

Código da Receita	1181-01	Descrição	CP TERCEIROS - SENAI
CNO	90.027.48639/78	CNPJ Prest/Incorp /SCP	-
Período Apuração Débito	03/2026		
Débito Apurado	72,08		
Deduções	Retenção Lei 9711/98: 72,08		
Saldo a Pagar	0,00		

Débito Apurado e Crédito Vinculado

Código da Receita	1181-01	Descrição	CP TERCEIROS - SENAI
CNO	90.028.01297/71	CNPJ Prest/Incorp /SCP	-
Período Apuração Débito	03/2026		
Débito Apurado	88,24		
Deduções	Retenção Lei 9711/98: 88,24		
Saldo a Pagar	0,00		



Débito Apurado e Crédito Vinculado

Código da Receita	1184-01	Descrição	CP TERCEIROS - SESI
Período Apuração Débito	03/2026		
Débito Apurado	1.507,06		
Deduções	Retenção Lei 9711/98: 1.507,06		
Saldo a Pagar	0,00		

Débito Apurado e Crédito Vinculado

Código da Receita	1184-01	Descrição	CP TERCEIROS - SESI
CNO	90.026.11943/71	CNPJ Prest/Incorp /SCP	-
Período Apuração Débito	03/2026		
Débito Apurado	257,26		
Deduções	Retenção Lei 9711/98: 257,26		
Saldo a Pagar	0,00		

Débito Apurado e Crédito Vinculado

Código da Receita	1184-01	Descrição	CP TERCEIROS - SESI
CNO	90.026.77565/75	CNPJ Prest/Incorp /SCP	-
Período Apuração Débito	03/2026		
Débito Apurado	228,14		
Deduções	Retenção Lei 9711/98: 228,14		
Saldo a Pagar	0,00		

Débito Apurado e Crédito Vinculado

Código da Receita	1184-01	Descrição	CP TERCEIROS - SESI
CNO	90.027.17652/73	CNPJ Prest/Incorp /SCP	-
Período Apuração Débito	03/2026		
Débito Apurado	139,06		
Deduções	Retenção Lei 9711/98: 139,06		
Saldo a Pagar	0,00		

Débito Apurado e Crédito Vinculado

Código da Receita	1184-01	Descrição	CP TERCEIROS - SESI
CNO	90.027.48639/78	CNPJ Prest/Incorp /SCP	-
Período Apuração Débito	03/2026		
Débito Apurado	108,12		
Deduções	Retenção Lei 9711/98: 108,12		
Saldo a Pagar	0,00		

Débito Apurado e Crédito Vinculado

Código da Receita	1184-01	Descrição	CP TERCEIROS - SESI
CNO	90.028.01297/71	CNPJ Prest/Incorp /SCP	-
Período Apuração Débito	03/2026		
Débito Apurado	132,36		
Deduções	Retenção Lei 9711/98: 132,36		
Saldo a Pagar	0,00		



Débito Apurado e Crédito Vinculado

Código da Receita	1200-01	Descrição	CP TERCEIROS - SEBRAE
Período Apuração Débito	03/2026		
Débito Apurado	602,82		
Deduções	Retenção Lei 9711/98: 602,82		
Saldo a Pagar	0,00		

Débito Apurado e Crédito Vinculado

Código da Receita	1200-01	Descrição	CP TERCEIROS - SEBRAE
CNO	90.026.11943/71	CNPJ Prest/Incorp /SCP	-
Período Apuração Débito	03/2026		
Débito Apurado	102,90		
Deduções	Retenção Lei 9711/98: 102,90		
Saldo a Pagar	0,00		

Débito Apurado e Crédito Vinculado

Código da Receita	1200-01	Descrição	CP TERCEIROS - SEBRAE
CNO	90.026.77565/75	CNPJ Prest/Incorp /SCP	-
Período Apuração Débito	03/2026		
Débito Apurado	91,25		
Deduções	Retenção Lei 9711/98: 91,25		
Saldo a Pagar	0,00		

Débito Apurado e Crédito Vinculado

Código da Receita	1200-01	Descrição	CP TERCEIROS - SEBRAE
CNO	90.027.17652/73	CNPJ Prest/Incorp /SCP	-
Período Apuração Débito	03/2026		
Débito Apurado	55,62		
Deduções	Retenção Lei 9711/98: 55,62		
Saldo a Pagar	0,00		

Débito Apurado e Crédito Vinculado

Código da Receita	1200-01	Descrição	CP TERCEIROS - SEBRAE
CNO	90.027.48639/78	CNPJ Prest/Incorp /SCP	-
Período Apuração Débito	03/2026		
Débito Apurado	43,24		
Deduções	Retenção Lei 9711/98: 43,24		
Saldo a Pagar	0,00		

Débito Apurado e Crédito Vinculado

Código da Receita	1200-01	Descrição	CP TERCEIROS - SEBRAE
CNO	90.028.01297/71	CNPJ Prest/Incorp /SCP	-
Período Apuração Débito	03/2026		
Débito Apurado	52,94		
Deduções	Retenção Lei 9711/98: 52,94		
Saldo a Pagar	0,00		



Empregador: 23.694.541 **Nome Empregador:** GLOBAL CONSTRUCOES SERVICOS E MANUTENCOES LTDA **Qtd. Trabalhadores FGTS:** 20 **Origem:** Gestão de Guias
Vencimento da Guia: 20/04/2026 **Total Parcelado:** 0,00 **Total da Guia (FGTS + Consignado):** 4.496,71
Número da Guia: 0126040831190308-6 **Data Emissão:** 08/04/2026 15:45:56 (Brasília) **Emitida por:** 23.694.541/0001-62 - GLOBAL CONSTRUCOES

Relação de Trabalhadores

Comp. Apuração		Comp. Referência	Nome Trabalhador	Matricula	CPF	Categoria	Vencimento	Tipo Depósito	Base Remuneração Total	Valor FGTS na Guia	Juros	Atualiz. Monetária	Multa	Total
03/2026			AMARILDO SANTOS PEREIRA	983	396.774.945-20	101	20/04/2026	Mensal	4.365,68	349,25	0,00	0,00	0,00	349,25
03/2026			CLEBSON SANTOS DE JESUS	989	101.106.925-35	101	20/04/2026	Mensal	1.601,45	128,11	0,00	0,00	0,00	128,11
03/2026			UELITON DOS SANTOS SILVA	992	025.020.195-08	101	20/04/2026	Mensal	3.839,50	307,16	0,00	0,00	0,00	307,16
Total do Tomador								Sem Tomador	9.806,63	784,52	0,00	0,00	0,00	784,52
Total do Estabelecimento								23.694.541/0001-62	9.806,63	784,52	0,00	0,00	0,00	784,52
Total FGTS									47.779,56	3.822,27	0,00	0,00	0,00	3.822,27



Empregador: 23.694.541 **Nome Empregador:** GLOBAL CONSTRUCOES SERVICOS E MANUTENCOES LTDA **Qtd. Trabalhadores FGTS:** 20 **Origem:** Gestão de Guias
Vencimento da Guia: 20/04/2026 **Total Parcelado:** 0,00 **Total da Guia (FGTS + Consignado):** 4.496,71
Número da Guia: 0126040831190308-6 **Data Emissão:** 08/04/2026 15:45:56 (Brasília) **Emitida por:** 23.694.541/0001-62 - GLOBAL CONSTRUCOES

Relação de Trabalhadores

Estabelecimento:		Tomador:											
90.026.11943/71		Sem Tomador											
Comp. Apuração	Comp. Referência	Nome Trabalhador	Matricula	CPF	Categoria	Vencimento	Tipo Depósito	Base Remuneração Total	Valor FGTS na Guia	Juros	Atualiz. Monetária	Multa	Total
03/2026		ANDRE CARDOZO DOS SANTOS	957	029.322.365-39	101	20/04/2026	Mensal	2.923,05	233,84	0,00	0,00	0,00	233,84
03/2026		GIVANILDO CARVALHO SILVA	964	069.490.165-22	101	20/04/2026	Mensal	2.923,05	233,84	0,00	0,00	0,00	233,84
03/2026		JOSIAS DA SILVA SANTOS	967	095.668.545-52	101	20/04/2026	Mensal	1.749,08	139,92	0,00	0,00	0,00	139,92
03/2026		JUNIO SOUZA SANTOS	851	061.757.525-89	101	20/04/2026	Mensal	2.923,05	233,84	0,00	0,00	0,00	233,84
03/2026		LUCIANO SANTANA BARRETO	960	022.903.725-95	101	20/04/2026	Mensal	2.923,05	233,84	0,00	0,00	0,00	233,84
03/2026		ROMARIO NASCIMENTO DE SANTANA	980	058.547.965-89	101	20/04/2026	Mensal	1.960,88	156,87	0,00	0,00	0,00	156,87
03/2026		RONIEL MOTA MONTEIRO	970	101.432.185-90	101	20/04/2026	Mensal	1.749,08	139,92	0,00	0,00	0,00	139,92
Total do Tomador							Sem Tomador	17.151,24	1.372,07	0,00	0,00	0,00	1.372,07
Total do Estabelecimento							90.026.11943/71	17.151,24	1.372,07	0,00	0,00	0,00	1.372,07
Total FGTS								47.779,56	3.822,27	0,00	0,00	0,00	3.822,27





Detalhe da Guia Emitida

Empregador: 23.694.541 Nome Empregador: GLOBAL CONSTRUCOES SERVICOS E MANUTENCOES LTDA
 Vencimento da Guia: 20/04/2026 Total Parcelado:
 Número da Guia: 0126040831190308-6 Data Emissão: 08/04/2026 15:45:56 (Brasília) Emitida por: 23.694.541/0001-62 - GLOBAL CONSTRUCOES

Qtd. Trabalhadores FGTS: 20 Origem: Gestão de Guias
 0,00 Total da Guia (FGTS + Consignado): 4.496,71

Relação de Trabalhadores

Estabelecimento:		Tomador:												
90.026.77565/75		Sem Tomador												
Comp. Apuração	Comp. Referência	Nome Trabalhador	Matrícula	CPF	Categoria	Vencimento	Tipo Depósito	Base Remuneração Total	Valor FGTS na Guia	Juros	Atualiz. Monetária	Multa	Total	
03/2026		ADRIEL SANTANA BARBOSA	849	121.225.595-00	101	20/04/2026	Mensal	1.749,08	139,92	0,00	0,00	0,00	139,92	
03/2026		DARLISSON SANTOS	848	073.221.815-22	101	20/04/2026	Mensal	1.749,08	139,92	0,00	0,00	0,00	139,92	
03/2026		GERALDINO MARTINS DE ALMEIDA FILHO	17	944.964.205-20	101	20/04/2026	Mensal	2.923,05	233,84	0,00	0,00	0,00	233,84	
03/2026		GIVALDO DOS SANTOS REIS JUNIOR	18	031.681.375-37	101	20/04/2026	Mensal	2.923,05	233,84	0,00	0,00	0,00	233,84	
03/2026		IVANILDO SANTOS DE JESUS	852	101.107.365-08	101	20/04/2026	Mensal	1.749,08	139,92	0,00	0,00	0,00	139,92	
03/2026		LUIZ FELLYPE SANTOS SANTANA	991	101.778.985-18	101	20/04/2026	Mensal	2.520,23	201,61	0,00	0,00	0,00	201,61	
							Total do Tomador	Sem Tomador	13.613,57	1.089,05	0,00	0,00	0,00	1.089,05
							Total do Estabelecimento	90.026.77565/75	13.613,57	1.089,05	0,00	0,00	0,00	1.089,05
								Total FGTS	47.779,56	3.822,27	0,00	0,00	0,00	3.822,27



Empregador: 23.694.541 **Nome Empregador:** GLOBAL CONSTRUCOES SERVICOS E MANUTENCOES LTDA **Qtd. Trabalhadores FGTS:** 20 **Origem:** Gestão de Guias
Vencimento da Guia: 20/04/2026 **Total Parcelado:** 0,00 **Total da Guia (FGTS + Consignado):** 4.496,71
Número da Guia: 0126040831190308-6 **Data Emissão:** 08/04/2026 15:45:56 (Brasília) **Emitida por:** 23.694.541/0001-62 - GLOBAL CONSTRUCOES

Relação de Trabalhadores

Estabelecimento: 90.027.48639/78			Tomador: Sem Tomador										
Comp. Apuração	Comp. Referência	Nome Trabalhador	Matrícula	CPF	Categoria	Vencimento	Tipo Depósito	Base Remuneração Total	Valor FGTS na Guia	Juros	Atualiz. Monetária	Multa	Total
03/2026		AGRIPINO OLIVEIRA SANTOS	969	106.469.714-33	101	20/04/2026	Mensal	1.749,08	139,92	0,00	0,00	0,00	139,92
03/2026		DARLAN DA CONCEICAO SILVA	978	067.555.595-71	101	20/04/2026	Mensal	1.960,88	156,87	0,00	0,00	0,00	156,87
03/2026		EUGENIO OLIVEIRA SILVA JUNIOR	919	108.495.165-79	101	20/04/2026	Mensal	1.749,08	139,92	0,00	0,00	0,00	139,92
03/2026		FELIPE SANTOS DE SOUZA	974	047.369.445-01	101	20/04/2026	Mensal	1.749,08	139,92	0,00	0,00	0,00	139,92
Total do Tomador							Sem Tomador	7.208,12	576,63	0,00	0,00	0,00	576,63
Total do Estabelecimento							90.027.48639/78	7.208,12	576,63	0,00	0,00	0,00	576,63
Total FGTS								47.779,56	3.822,27	0,00	0,00	0,00	3.822,27





Detalhe da Guia Emitida

Empregador: 23.694.541 Nome Empregador: GLOBAL CONSTRUCOES SERVICOS E MANUTENCOES LTDA
 Vencimento da Guia: 20/04/2026 Total Parcelado:
 Número da Guia: 0126040831190308-6 Data Emissão: 08/04/2026 15:45:56 (Brasília) Emitida por: 23.694.541/0001-62 - GLOBAL CONSTRUCOES

Qtd. Trabalhadores FGTS: 20 Origem: Gestão de Guias
 0,00 Total da Guia (FGTS + Consignado): 4.496,71

Relação de Categorias

Estabelecimento:	Comp. Apuração	Categoria	Qtd. Trabalhadores	Base Remuneração Total	FGTS Mensal na Guia	FGTS Rescisório na Guia	Ind. Compensatória na Guia	Juros	Atualiz. Monetária	Multa	Total
23.694.541/0001-62	03/2026	101	3	9.806,63	784,52	0,00	0,00	0,00	0,00	0,00	784,52
Total do Estabelecimento			23.694.541/0001-62	9.806,63	784,52	0,00	0,00	0,00	0,00	0,00	784,52
90.026.11943/71	03/2026	101	7	17.151,24	1.372,07	0,00	0,00	0,00	0,00	0,00	1.372,07
Total do Estabelecimento			90.026.11943/71	17.151,24	1.372,07	0,00	0,00	0,00	0,00	0,00	1.372,07
90.026.77565/75	03/2026	101	6	13.613,57	1.089,05	0,00	0,00	0,00	0,00	0,00	1.089,05
Total do Estabelecimento			90.026.77565/75	13.613,57	1.089,05	0,00	0,00	0,00	0,00	0,00	1.089,05
90.027.48639/78	03/2026	101	4	7.208,12	576,63	0,00	0,00	0,00	0,00	0,00	576,63
Total do Estabelecimento			90.027.48639/78	7.208,12	576,63	0,00	0,00	0,00	0,00	0,00	576,63
Total FGTS				47.779,56	3.822,27	0,00	0,00	0,00	0,00	0,00	3.822,27



Empregador: 23.694.541 **Nome Empregador:** GLOBAL CONSTRUCOES SERVICOS E MANUTENCOES LTDA **Qtd. Trabalhadores FGTS:** 20 **Origem:** Gestão de Guias
Vencimento da Guia: 20/04/2026 **Total Parcelado:** 0,00 **Total da Guia (FGTS + Consignado):** 4.496,71
Número da Guia: 0126040831190308-6 **Data Emissão:** 08/04/2026 15:45:56 (Brasília) **Emitida por:** 23.694.541/0001-62 - GLOBAL CONSTRUCOES

Descrição das categorias:

- 101 - Empregado - Geral, inclusive o empregado público da administração direta ou indireta contratado pela CLT
- 102 - Empregado - Trabalhador rural por pequeno prazo da Lei 11.718/2008
- 103 - Empregado - Aprendiz
- 104 - Empregado - Doméstico
- 105 - Empregado - Contrato a termo firmado nos termos da Lei 9.801/1998
- 106 - Trabalhador temporário - Contrato nos termos da Lei 6.019/1974
- 107 - Empregado - Contrato de trabalho Verde e Amarelo - sem acordo para antecipação mensal da multa rescisória do FGTS
- 108 - Empregado - Contrato de trabalho Verde e Amarelo - com acordo para antecipação mensal da multa rescisória do FGTS
- 111 - Empregado - Contrato de trabalho intermitente
- 201 - Trabalhador avulso portuário
- 202 - Trabalhador avulso não portuário
- 301 - Servidor público titular de cargo efetivo, magistrado, ministro de Tribunal de Contas, conselheiro de Tribunal de Contas e membro do Ministério Público
- 302 - Servidor público ocupante de cargo exclusivo em comissão
- 303 - Exercente de mandato eletivo
- 304 - Servidor público exercente de mandato eletivo, inclusiva com exercício de cargo em comissão
- 305 - Servidor público indicado para conselho ou órgão deliberativo, na condição de representante do governo, órgão ou entidade da administração pública
- 306 - Servidor público contratado por tempo determinado, sujeito a regime administrativo especial definido em lei própria
- 307 - Militar
- 308 - Conscrito
- 309 - Agente público - Outros
- 310 - Servidor público eventual
- 311 - Ministros, Juizes, procuradores, promotores ou oficiais de justiça à disposição da Justiça Eleitoral
- 312 - Auxiliar local
- 401 - Dirigente Sindical - Informação prestada pelo sindicato
- 410 - Trabalhador cedido/exercício em outro órgão/juiz auxiliar - Informação prestada pelo cessionário/destino
- 701 - Contribuinte individual - Autônomo em geral, exceto se enquadrado em uma das demais categorias de contribuinte individual
- 711 - Contribuinte individual - Transportador autônomo de passageiros
- 712 - Contribuinte individual - Transportador autônomo de carga
- 721 - Contribuinte individual - Diretor não empregado, com FGTS
- 722 - Contribuinte individual - Diretor não empregado, sem FGTS
- 723 - Contribuinte individual - Empresário, sócio e membro de conselho de administração ou fiscal
- 731 - Contribuinte individual - Cooperado que presta serviços por intermédio de cooperativa de trabalho
- 734 - Contribuinte individual - Transportador cooperado que presta serviços por intermédio de cooperativa de trabalho
- 738 - Contribuinte individual - Cooperado filiado a cooperativa de produção
- 741 - Contribuinte individual - Microempreendedor Individual
- 751 - Contribuinte individual - Magistrado classista temporário da Justiça do Trabalho ou da Justiça Eleitoral que seja aposentado de qualquer regime previdenciário
- 761 - Contribuinte individual - Associado eleito para direção de cooperativa, associação ou entidade de classe de qualquer natureza ou finalidade, bem como o síndico ou administrador eleito para exercer atividade de direção condominial, desde que recebam remuneração
- 771 - Contribuinte individual - Membro de conselho tutelar, nos termos da Lei 8.069/1990
- 781 - Ministro de confissão religiosa ou membro de vida consagrada, de congregação ou de ordem religiosa
- 901 - Estagiário
- 902 - Médico residente
- 903 - Bolsista, nos termos da Lei 8.958/1994
- 904 - Participante de curso de formação, como etapa de concurso público, sem vínculo de emprego/estatutário
- 905 - Atleta não profissional em formação que receba bolsa





Detalhe da Guia Emitida

Empregador: 23.694.541 Nome Empregador: GLOBAL CONSTRUCOES SERVICOS E MANUTENCOES LTDA
Vencimento da Guia: 20/04/2026 Total Parcelado:
Número da Guia: 0126040831190308-6 Data Emissão: 08/04/2026 15:45:56 (Brasília) Emitida por: 23.694.541/0001-62 - GLOBAL CONSTRUCOES

Qtd. Trabalhadores FGTS: 20 Origem: Gestão de Guias
0,00 Total da Guia (FGTS + Consignado): 4.496,71

Relação de Estabelecimentos

Comp. Apuração	Estabelecimento	Qtd. Trabalhadores	Base Remuneração Total	FGTS Mensal na Guia	FGTS Rescisório na Guia	Ind. Compensatória na Guia	Juros	Atualiz. Monetária	Multa	Total
03/2026	23.694.541/0001-62	3	9.806,63	784,52	0,00	0,00	0,00	0,00	0,00	784,52
03/2026	90.026.11943/71	7	17.151,24	1.372,07	0,00	0,00	0,00	0,00	0,00	1.372,07
03/2026	90.026.77565/75	6	13.613,57	1.089,05	0,00	0,00	0,00	0,00	0,00	1.089,05
03/2026	90.027.48639/78	4	7.208,12	576,63	0,00	0,00	0,00	0,00	0,00	576,63
Total FGTS			47.779,56	3.822,27	0,00	0,00	0,00	0,00	0,00	3.822,27



Detalhe da Guia Emitida

Empregador: 23.694.541 **Nome Empregador:** GLOBAL CONSTRUCOES SERVICOS E MANUTENCOES LTDA
Vencimento da Guia: 20/04/2026 **Total Parcelado:**
Número da Guia: 0126040831190308-6 **Data Emissão:** 08/04/2026 15:45:56 (Brasília) **Emitida por:** 23.694.541/0001-62 - GLOBAL CONSTRUCOES

Qtd. Trabalhadores FGTS: 20 **Origem:** Gestão de Guias
0,00 Total da Guia (FGTS + Consignado): 4,496,71

Relação de Tipos de Valor

Estabelecimento: 23.694.541/0001-62		Qtd. Trabalhadores	Base Remuneração Total	FGTS Mensal na Guia	FGTS Rescisório na Guia	Ind. Compensatória na Guia	Juros	Atualiz. Monetária	Multa	Total
Comp. Apuração	Tipo de Valor									
03/2026	11 - FGTS mensal	3	9.806,63	784,52	0,00	0,00	0,00	0,00	0,00	784,52
Total do Estabelecimento		23.694.541/0001-62	9.806,63	784,52	0,00	0,00	0,00	0,00	0,00	784,52

Estabelecimento: 90.026.11943/71		Qtd. Trabalhadores	Base Remuneração Total	FGTS Mensal na Guia	FGTS Rescisório na Guia	Ind. Compensatória na Guia	Juros	Atualiz. Monetária	Multa	Total
Comp. Apuração	Tipo de Valor									
03/2026	11 - FGTS mensal	7	17.151,24	1.372,07	0,00	0,00	0,00	0,00	0,00	1.372,07
Total do Estabelecimento		90.026.11943/71	17.151,24	1.372,07	0,00	0,00	0,00	0,00	0,00	1.372,07

Estabelecimento: 90.026.77565/75		Qtd. Trabalhadores	Base Remuneração Total	FGTS Mensal na Guia	FGTS Rescisório na Guia	Ind. Compensatória na Guia	Juros	Atualiz. Monetária	Multa	Total
Comp. Apuração	Tipo de Valor									
03/2026	11 - FGTS mensal	6	13.613,57	1.089,05	0,00	0,00	0,00	0,00	0,00	1.089,05
Total do Estabelecimento		90.026.77565/75	13.613,57	1.089,05	0,00	0,00	0,00	0,00	0,00	1.089,05

Estabelecimento: 90.027.48639/78		Qtd. Trabalhadores	Base Remuneração Total	FGTS Mensal na Guia	FGTS Rescisório na Guia	Ind. Compensatória na Guia	Juros	Atualiz. Monetária	Multa	Total
Comp. Apuração	Tipo de Valor									
03/2026	11 - FGTS mensal	4	7.208,12	576,63	0,00	0,00	0,00	0,00	0,00	576,63
Total do Estabelecimento		90.027.48639/78	7.208,12	576,63	0,00	0,00	0,00	0,00	0,00	576,63
Total FGTS			47.779,56	3.822,27	0,00	0,00	0,00	0,00	0,00	3.822,27



Detalhe da Guia Emitida

Empregador: 23.694.541 **Nome Empregador:** GLOBAL CONSTRUCOES SERVICOS E MANUTENCOES LTDA **Qtd. Trabalhadores FGTS:** 20 **Origem:** Gestão de Guias
Vencimento da Guia: 20/04/2026 **Total Parcelado:** 0,00 **Total da Guia (FGTS + Consignado):** 4.496,71
Número da Guia: 0126040831190308-6 **Data Emissão:** 08/04/2026 15:45:56 (Brasília) **Emitida por:** 23.694.541/0001-62 - GLOBAL CONSTRUCOES

Relação de Tomadores de Serviço

Tomador: Sem Tomador

Comp. Apuração	Qtd. Trabalhadores	Base Remuneração Total	FGTS Mensal na Guia	FGTS Rescisório na Guia	Ind. Compensatória na Guia	Juros	Atualiz. Monetária	Multa	Total
03/2026	20	47.779,56	3.822,27	0,00	0,00	0,00	0,00	0,00	3.822,27
	Total FGTS	47.779,56	3.822,27	0,00	0,00	0,00	0,00	0,00	3.822,27



Empregador: 23.694.541 **Nome Empregador:** GLOBAL CONSTRUCOES SERVICOS E MANUTENCOES LTDA **Qtd. Trabalhadores Consignado:** 2 **Origem:** Gestão de Guias
Vencimento da Guia: 20/04/2026 **Total da Guia (FGTS + Consignado):** 4.496,71
Número da Guia: 0126040831190308-6 **Data Emissão:** 08/04/2026 15:45:56 (Brasília) **Emitida por:** 23.694.541/0001-62 - GLOBAL CONSTRUCOES

Relação de Trabalhadores

Comp. Apuração	Vencimento	Nome Trabalhador	Matrícula	CPF	Número do Contrato	Instituição Financeira	Valor Consignado na Guia
03/2026	20/04/2026	DARLISSON SANTOS	848	073.221.815-22	6057686786	626	298,60
03/2026	20/04/2026	GIVALDO DOS SANTOS REIS JUNIOR	18	031.681.375-37	6048281683	626	191,84
03/2026	20/04/2026	GIVALDO DOS SANTOS REIS JUNIOR	18	031.681.375-37	778696471	033	184,00
Total Consignado							674,44



Empresa: GLOBAL CONSTRUÇÕES SERVIÇOS E MANUTENÇÕES LTDA
 Estabelecimento: Matriz
 CNPJ/CEI: 23694541000162

Emissão: 30/03/2026 14:13
 Usuário: SETOR PESSOAL

março/2026

Colaborador : 849	ADRIEL SANTANA BARBOSA				Admissão: 16/08/2025	Matricula: 849
Cargo: 717020	SERVENTE COMUM				Situação: Ativo	
CTPS: 1212255-9500\SE	Salário Base: 1.654,08	Tipo de Salário: Mensalista				
Evento				Referência	Tipo	
1	SALARIO BASE	220,00	hora(s)	1.654,08		A
112	SALARIO FAMILIA	1,00	cota(s)	67,54		A
506	ABONO CCT		R\$	95,00		I
66	LIQUIDO DE ADIANTAMENTO QUINZENAL	100,00	%		661,63	A
108	INSS	7,61	%		133,09	A
187	VALE ALIMENTAÇÃO C/R VINCULADA AO PAT	5,00	%		28,13	A
446	TAXA ASSISTENCIAL	1,50	%		24,81	A
				1.816,62	847,66	
				Líquido:		968,96
Anotação		Base INSS 1.749,08	Base FGTS 1.749,08	FGTS 139,93	Base IRRF 0,00	

Colaborador : 969	AGRIPINO OLIVEIRA SANTOS				Admissão: 02/02/2026	Matricula: 969
Cargo: 717020	SERVENTE COMUM				Situação: Ativo	
CTPS: 1064697-1433\BA	Salário Base: 1.654,08	Tipo de Salário: Mensalista				
Evento				Referência	Tipo	
1	SALARIO BASE	220,00	hora(s)	1.654,08		A
506	ABONO CCT		R\$	95,00		I
66	LIQUIDO DE ADIANTAMENTO QUINZENAL	100,00	%		661,63	A
108	INSS	7,61	%		133,09	A
187	VALE ALIMENTAÇÃO C/R VINCULADA AO PAT	5,00	%		29,23	A
446	TAXA ASSISTENCIAL	1,50	%		24,81	A
				1.749,08	848,76	
				Líquido:		900,32
Anotação		Base INSS 1.749,08	Base FGTS 1.749,08	FGTS 139,93	Base IRRF 0,00	

Colaborador : 846	AILSON DE JESUS COSTA				Admissão: 01/08/2025	Matricula: 846
Cargo: 715210	PEDREIRO				Situação: Rescisão 13/03/2026	
CTPS: 060094-00018\BA	Salário Base: 2.455,70	Tipo de Salário: Mensalista				
Evento				Referência	Tipo	
147	AVISO PREVIO INDENIZADO PELO EMPREGADOR	30,00	dias(s)	2.455,70		A
149	SALDO DE SALARIO	13,00	dias(s)	1.064,14		A
150	13º SALARIO RESCISAO	2,00	avo(s)	409,28		A
151	13º SALARIO REF. AVISO INDENIZADO	1,00	avo(s)	204,64		A
152	FERIAS PROPORCIONAIS	7,00	avo(s)	1.432,49		A
158	1/3 FERIAS PROPORCIONAIS RESCISAO	3,00	avo(s)	545,71		A
317	FERIAS PROPORCIONAIS INDENIZADA	1,00	avo(s)	204,64		A
108	INSS	7,50	%		73,67	A
117	FALTA INJUSTIFICADA	1,00	dias(s)		81,86	A
156	INSS 13º SALARIO	7,50	%		46,04	A
162	LIQUIDO DE RESCISAO		R\$		5.780,68	A
187	VALE ALIMENTAÇÃO C/R VINCULADA AO PAT	5,00	%		12,78	A
336	DEVOLUCAO DE VALE REFEIÇÃO		R\$		306,84	I
446	TAXA ASSISTENCIAL	1,50	%		14,73	A
				6.316,60	6.316,60	
				Líquido:		0,00
Anotação		Base INSS 1.596,20	Base FGTS 1.391,56	FGTS 111,32	Base IRRF 0,00	



Empresa: GLOBAL CONSTRUÇÕES SERVIÇOS E MANUTENÇÕES LTDA
 Estabelecimento: Matriz
 CNPJ/CEI: 23694541000162

Emissão: 30/03/2026 14:13
 Usuário: SETOR PESSOAL

março/2026

Colaborador : 870	ALESSANDRO DA SILVA NASCIMENTO				Admissão: 02/01/2026	Matricula: 870
Cargo: 782510	MOTORISTA CARGA PESADA				Situação: Ativo	
CTPS: 0002049-00080\BA	Salário Base: 2.942,34	Referência	Tipo	Mensalista	Provento	Desconto
Evento					2.942,34	
1	SALARIO BASE	220,00	hora(s)			1.176,94
66	LIQUIDO DE ADIANTAMENTO QUINZENAL	100,00	%			176,54
107	VALE TRANSPORTE	6,00	%			241,67
108	INSS	8,21	%			5,28
187	VALE ALIMENTAÇÃO C/R VINCULADA AO PAT	1,00	%			
					2.942,34	1.600,43
					Líquido:	1.341,91
Anotação		Base INSS	Base FGTS	FGTS	Base IRRF	
		2.942,34	2.942,34	235,39	0,00	

Colaborador : 840	ALISON DAMASCENO MACHADO				Admissão: 01/08/2025	Matricula: 840
Cargo: 710205	CABO DE TURMA				Situação: Rescisão 23/03/2026	
CTPS: 4553768-0040\BA	Salário Base: 3.525,04	Referência	Tipo	Mensalista	Provento	Desconto
Evento					3.525,04	
147	AVISO PREVIO INDENIZADO PELO EMPREGADOR	30,00	dias(s)			
149	SALDO DE SALARIO	23,00	dias(s)			
150	13º SALARIO RESCISAO	3,00	avo(s)			
151	13º SALARIO REF. AVISO INDENIZADO	1,00	avo(s)			
152	FERIAS PROPORCIONAIS	8,00	avo(s)			
158	1/3 FERIAS PROPORCIONAIS RESCISAO	3,00	avo(s)			
317	FERIAS PROPORCIONAIS INDENIZADA	1,00	avo(s)			1.410,02
66	LIQUIDO DE ADIANTAMENTO QUINZENAL	100,00	%			218,90
108	INSS	8,10	%			88,12
156	INSS 13º SALARIO	7,50	%			8.996,16
162	LIQUIDO DE RESCISAO		R\$			20,46
187	VALE ALIMENTAÇÃO C/R VINCULADA AO PAT	5,00	%			153,42
336	DEVOLUCAO DE VALE REFEIÇÃO		R\$			40,54
446	TAXA ASSISTENCIAL	1,50	%			
					10.927,62	10.927,62
					Líquido:	0,00
Anotação		Base INSS	Base FGTS	FGTS	Base IRRF	
		3.877,54	3.583,79	286,70	0,00	

Colaborador : 983	AMARILDO SANTOS PEREIRA				Admissão: 23/02/2026	Matricula: 983
Cargo: 992205	ENCARREGADO GERAL				Situação: Ativo	
CTPS: 3967749-4520\BA	Salário Base: 3.965,68	Referência	Tipo	Mensalista	Provento	Desconto
Evento					3.965,68	
1	SALARIO BASE	220,00	hora(s)			
506	ABONO CCT		R\$		400,00	
66	LIQUIDO DE ADIANTAMENTO QUINZENAL	100,00	%			1.586,27
108	INSS	9,45	%			412,69
187	VALE ALIMENTAÇÃO C/R VINCULADA AO PAT	5,00	%			28,13
446	TAXA ASSISTENCIAL	1,50	%			59,49
					4.365,68	2.086,58
					Líquido:	2.279,10
Anotação		Base INSS	Base FGTS	FGTS	Base IRRF	
		4.365,68	4.365,68	349,25	0,00	



Empresa: GLOBAL CONSTRUÇÕES SERVIÇOS E MANUTENÇÕES LTDA
 Estabelecimento: Matriz
 CNPJ/CEI: 23694541000162

março/2026

Colaborador : 959	AMAURI DOS SANTOS BARBOZA				Admissão: 02/02/2026	Matricula: 959
Cargo: 715210	PEDREIRO				Situação: Ativo	
CTPS: 3234001-0020\BA	Salário Base: 2.603,05	Tipo de Salário: Mensalista			Provento: 2.603,05	Desconto: 320,00
Evento			Referência	Tipo		
1	SALARIO BASE	220,00	hora(s)	R\$		
506	ABONO CCT	100,00%				
66	LIQUIDO DE ADIANTAMENTO QUINZENAL	8,19%				
108	INSS	5,00%				
187	VALE ALIMENTAÇÃO C/R VINCULADA AO PAT	1,50%				
446	TAXA ASSISTENCIAL					
					Líquido: 2.923,05	1.348,85
Anotação					Base INSS: 2.923,05	Base FGTS: 2.923,05
					FGTS: 233,84	Base IRRF: 0,00

Colaborador : 828	ANDERSON EVANGELISTA DOS SANTOS				Admissão: 16/07/2025	Matricula: 828
Cargo: 716610	PINTOR				Situação: Auxílio Acidente 26/09/2025 até ...	
CTPS: 9265598-0010\BA	Salário Base: 2.603,05	Tipo de Salário: Mensalista			Provento: 0,00	Desconto: 0,00
Evento			Referência	Tipo		
					Líquido: 0,00	0,00
Anotação					Base INSS: 0,00	Base FGTS: 2.603,05
					FGTS: 208,24	Base IRRF: 0,00

Colaborador : 957	ANDRE CARDOZO DOS SANTOS				Admissão: 02/02/2026	Matricula: 957
Cargo: 715315	ARMADOR				Situação: Ativo	
CTPS: 7798372-0010\BA	Salário Base: 2.603,05	Tipo de Salário: Mensalista			Provento: 2.603,05	Desconto: 320,00
Evento			Referência	Tipo		
1	SALARIO BASE	220,00	hora(s)	R\$		
506	ABONO CCT	100,00%				
66	LIQUIDO DE ADIANTAMENTO QUINZENAL	8,19%				
108	INSS	5,00%				
187	VALE ALIMENTAÇÃO C/R VINCULADA AO PAT	1,50%				
446	TAXA ASSISTENCIAL					
					Líquido: 2.923,05	1.348,85
Anotação					Base INSS: 2.923,05	Base FGTS: 2.923,05
					FGTS: 233,84	Base IRRF: 0,00



Empresa: GLOBAL CONSTRUÇÕES SERVIÇOS E MANUTENÇÕES LTDA
 Estabelecimento: Matriz
 CNPJ/CEI: 23694541000162

Emissão: 30/03/2026 14:13
 Usuário: SETOR PESSOAL

março/2026

Colaborador :	43	ANDRE DE SOUZA BISPO	Admissão:	19/08/2024	Matricula:	43
Cargo:	717020	AJUDANTE PRATICO	Situação:	Rescisão 11/03/2026		
CTPS:	3535419-0001\BA	Salário Base:	1.621,00	Tipo de Salário:	Mensalista	
Evento		Referência	Tipo	Provento	Desconto	
147	AVISO PREVIO INDENIZADO PELO EMPREGADOR	33,00	dias(s)	1.783,10		A
149	SALDO DE SALARIO	11,00	dias(s)	594,37		A
150	13º SALARIO RESCISAO	2,00	avo(s)	270,17		A
151	13º SALARIO REF. AVISO INDENIZADO	1,00	avo(s)	135,08		A
152	FERIAS PROPORCIONAIS	7,00	avo(s)	756,47		A
158	1/3 FERIAS PROPORCIONAIS RESCISAO	3,00	avo(s)	297,18		A
317	FERIAS PROPORCIONAIS INDENIZADA	1,00	avo(s)	135,08		A
108	INSS	7,50	%		32,42	A
117	FALTA INJUSTIFICADA	3,00	dias(s)		162,10	A
156	INSS 13º SALARIO	7,50	%		30,39	A
162	LIQUIDO DE RESCISAO		R\$		3.371,85	A
187	VALE ALIMENTAÇÃO C/R VINCULADA AO PAT	5,00	%		10,23	A
336	DEVOLUCAO DE VALE REFEIÇÃO		R\$		357,98	I
446	TAXA ASSISTENCIAL	1,50	%		6,48	A
				3.971,45	3.971,45	
		Base INSS	Base FGTS	FGTS	Base IRRF	Líquido:
Anotação		837,52	702,44	56,20	0,00	0,00

Colaborador :	973	ANDREI DOS SANTOS SILVA	Admissão:	02/02/2026	Matricula:	973
Cargo:	717020	AJUDANTE COMUM	Situação:	Ativo		
CTPS:	1035402-8588\BA	Salário Base:	1.654,08	Tipo de Salário:	Mensalista	
Evento		Referência	Tipo	Provento	Desconto	
1	SALARIO BASE	220,00	hora(s)	1.654,08		A
506	ABONO CCT		R\$	95,00		I
66	LIQUIDO DE ADIANTAMENTO QUINZENAL	100,00	%		661,63	A
108	INSS	7,61	%		133,09	A
187	VALE ALIMENTAÇÃO C/R VINCULADA AO PAT	5,00	%		29,23	A
446	TAXA ASSISTENCIAL	1,50	%		24,81	A
				1.749,08	848,76	
		Base INSS	Base FGTS	FGTS	Base IRRF	Líquido:
Anotação		1.749,08	1.749,08	139,93	0,00	900,32

Colaborador :	26	ANTONIO ALVES DA SILVA	Admissão:	01/02/2024	Matricula:	26
Cargo:	717020	AJUDANTE PRATICO	Situação:	Ativo		
CTPS:	8801255-7568\BA	Salário Base:	1.725,88	Tipo de Salário:	Mensalista	
Evento		Referência	Tipo	Provento	Desconto	
1	SALARIO BASE	220,00	hora(s)	1.725,88		A
506	ABONO CCT		R\$	235,00		I
66	LIQUIDO DE ADIANTAMENTO QUINZENAL	100,00	%		690,35	A
108	INSS	7,76	%		152,15	A
187	VALE ALIMENTAÇÃO C/R VINCULADA AO PAT	5,00	%		29,23	A
446	TAXA ASSISTENCIAL	1,50	%		25,89	A
				1.960,88	897,62	
		Base INSS	Base FGTS	FGTS	Base IRRF	Líquido:
Anotação		1.960,88	1.960,88	156,87	0,00	1.063,26



Empresa: GLOBAL CONSTRUÇÕES SERVIÇOS E MANUTENÇÕES LTDA
 Estabelecimento: Matriz
 CNPJ/CEI: 23694541000162

Emissão: 30/03/2026 14:13
 Usuário: SETOR PESSOAL

março/2026

Colaborador : 843	ANTONIO JOSE ROCHA MACHADO				Admissão: 01/08/2025	Matricula: 843
Cargo: 992205	ENCARREGADO GERAL				Situação: Rescisão 23/03/2026	
CTPS: 3932016-2549\BA	Salário Base: 3.965,68	Tipo de Salário: Mensalista				
Evento		Referência	Tipo	Provento	Desconto	
147	AVISO PREVIO INDENIZADO PELO EMPREGADOR	30,00	dias(s)	3.965,68		A
149	SALDO DE SALARIO	23,00	dias(s)	3.040,35		A
150	13º SALARIO RESCISAO	3,00	avo(s)	991,42		A
151	13º SALARIO REF. AVISO INDENIZADO	1,00	avo(s)	330,47		A
152	FERIAS PROPORCIONAIS	8,00	avo(s)	2.643,79		A
158	1/3 FERIAS PROPORCIONAIS RESCISAO	3,00	avo(s)	991,42		A
317	FERIAS PROPORCIONAIS INDENIZADA	1,00	avo(s)	330,47		A
66	LIQUIDO DE ADIANTAMENTO QUINZENAL	100,00	%		1.586,27	A
108	INSS	8,34	%		253,43	A
156	INSS 13º SALARIO	7,50	%		99,14	A
162	LIQUIDO DE RESCISAO		R\$		10.135,27	A
187	VALE ALIMENTAÇÃO C/R VINCULADA AO PAT	5,00	%		20,46	A
336	DEVOLUCAO DE VALE REFEIÇÃO		R\$		153,42	I
446	TAXA ASSISTENCIAL	1,50	%		45,61	A
				12.293,60	12.293,60	
				Líquido:	0,00	
Anotação		Base INSS 4.362,24	Base FGTS 4.031,77	FGTS 322,54	Base IRRF 0,00	

Colaborador : 979	BERNARDO SILVA BRITTO				Admissão: 02/02/2026	Matricula: 979
Cargo: 717020	AJUDANTE PRATICO				Situação: Ativo	
CTPS: 0656342-4554\BA	Salário Base: 1.725,88	Tipo de Salário: Mensalista				
Evento		Referência	Tipo	Provento	Desconto	
1	SALARIO BASE	220,00	hora(s)	1.725,88		A
112	SALARIO FAMILIA	1,00	cota(s)	67,54		A
506	ABONO CCT		R\$	235,00		I
66	LIQUIDO DE ADIANTAMENTO QUINZENAL	100,00	%		690,35	A
108	INSS	7,76	%		152,15	A
187	VALE ALIMENTAÇÃO C/R VINCULADA AO PAT	5,00	%		29,23	A
446	TAXA ASSISTENCIAL	1,50	%		25,89	A
				2.028,42	897,62	
				Líquido:	1.130,80	
Anotação		Base INSS 1.960,88	Base FGTS 1.960,88	FGTS 156,87	Base IRRF 0,00	

Colaborador : 989	CLEBSON SANTOS DE JESUS				Admissão: 02/03/2026	Matricula: 989
Cargo: 717020	AJUDANTE COMUM				Situação: Ativo	
CTPS: 1011069-2535\BA	Salário Base: 1.654,08	Tipo de Salário: Mensalista				
Evento		Referência	Tipo	Provento	Desconto	
1	SALARIO BASE	213,00	hora(s)	1.601,45		A
66	LIQUIDO DE ADIANTAMENTO QUINZENAL	100,00	%		640,29	A
108	INSS	7,50	%		120,10	A
187	VALE ALIMENTAÇÃO C/R VINCULADA AO PAT	5,00	%		28,13	A
446	TAXA ASSISTENCIAL	1,50	%		24,01	A
				1.601,45	812,53	
				Líquido:	788,92	
Anotação		Base INSS 1.601,45	Base FGTS 1.601,45	FGTS 128,12	Base IRRF 0,00	



Empresa: GLOBAL CONSTRUÇÕES SERVIÇOS E MANUTENÇÕES LTDA
 Estabelecimento: Matriz
 CNPJ/CEI: 23694541000162

Emissão: 30/03/2026 14:13
 Usuário: SETOR PESSOAL

março/2026

Colaborador : 978	DARLAN DA CONCEICAO SILVA				Admissão: 02/02/2026	Matricula: 978
Cargo: 717020	AJUDANTE PRATICO				Situação: Ativo	
CTPS: 7765242-0040\BA	Salário Base: 1.725,88	Tipo de Salário: Mensalista				
Evento		Referência	Tipo	Provento	Desconto	
1	SALARIO BASE	220,00	hora(s)	1.725,88		
506	ABONO CCT		R\$	235,00		
66	LIQUIDO DE ADIANTAMENTO QUINZENAL	100,00%			690,35 A	
108	INSS	7,76%			152,15 A	
187	VALE ALIMENTAÇÃO C/R VINCULADA AO PAT	5,00%			29,23 A	
				1.960,88	871,73	
				Líquido:		1.089,15
Anotação		Base INSS	Base FGTS	FGTS	Base IRRF	
		1.960,88	1.960,88	156,87	0,00	

Colaborador : 848	DARLISSON SANTOS				Admissão: 16/08/2025	Matricula: 848
Cargo: 717020	SERVENTE COMUM				Situação: Ativo	
CTPS: 9675232-0040\SE	Salário Base: 1.654,08	Tipo de Salário: Mensalista				
Evento		Referência	Tipo	Provento	Desconto	
1	SALARIO BASE	220,00	hora(s)	1.654,08		
112	SALARIO FAMILIA	1,00	cota(s)	67,54		
506	ABONO CCT		R\$	95,00		
66	LIQUIDO DE ADIANTAMENTO QUINZENAL	100,00%			661,63 A	
108	INSS	7,61%			133,09 A	
187	VALE ALIMENTAÇÃO C/R VINCULADA AO PAT	5,00%			28,13 A	
446	TAXA ASSISTENCIAL	1,50%			24,81 A	
4025	EMPRESTIMO CONSIGNADO FGTS C\R 01		R\$		298,60 A	
				1.816,62	1.146,26	
				Líquido:		670,36
Anotação		Base INSS	Base FGTS	FGTS	Base IRRF	
		1.749,08	1.749,08	139,93	0,00	

Colaborador : 975	DIEGO MONTEIRO DOS SANTOS				Admissão: 02/02/2026	Matricula: 975
Cargo: 717020	SERVENTE COMUM				Situação: Ativo	
CTPS: 5477849-0040\BA	Salário Base: 1.654,08	Tipo de Salário: Mensalista				
Evento		Referência	Tipo	Provento	Desconto	
1	SALARIO BASE	220,00	hora(s)	1.654,08		
112	SALARIO FAMILIA	1,00	cota(s)	67,54		
506	ABONO CCT		R\$	95,00		
66	LIQUIDO DE ADIANTAMENTO QUINZENAL	100,00%			661,63 A	
108	INSS	7,61%			133,09 A	
187	VALE ALIMENTAÇÃO C/R VINCULADA AO PAT	5,00%			29,23 A	
446	TAXA ASSISTENCIAL	1,50%			24,81 A	
				1.816,62	848,76	
				Líquido:		967,86
Anotação		Base INSS	Base FGTS	FGTS	Base IRRF	
		1.749,08	1.749,08	139,93	0,00	



Empresa: GLOBAL CONSTRUÇÕES SERVIÇOS E MANUTENÇÕES LTDA
 Estabelecimento: Matriz
 CNPJ/CEI: 23694541000162

Emissão: 30/03/2026 14:13
 Usuário: SETOR PESSOAL

março/2026

Colaborador : 947	EDUARDO FERNANDES DA ROCHA				Admissão: 26/01/2026	Matricula: 947	
Cargo: 715210	PEDREIRO				Situação: Rescisão 11/03/2026		
CTPS: 2219735-0001\BA	Salário Base: 2.445,70	Tipo de Salário: Mensalista					
Evento				Referência	Tipo	Provento	Desconto
149	SALDO DE SALARIO		11,00	dias(s)		896,76	A
150	13º SALARIO RESCISAO		1,00	avo(s)		203,81	A
152	FERIAS PROPORCIONAIS		1,00	avo(s)		203,81	A
158	1/3 FERIAS PROPORCIONAIS RESCISAO		3,00	avo(s)		67,94	A
108	INSS		7,50	%			67,25
156	INSS 13º SALARIO		7,50	%			15,28
162	LIQUIDO DE RESCISAO			R\$			908,13
187	VALE ALIMENTAÇÃO C/R VINCULADA AO PAT		5,00	%			10,23
336	DEVOLUCAO DE VALE REFEIÇÃO			R\$			357,98
446	TAXA ASSISTENCIAL		1,50	%			13,45
						1.372,32	1.372,32
						Líquido:	0,00
Anotação		Base INSS	Base FGTS	FGTS	Base IRRF		
		1.100,57	1.100,57	88,05	0,00		

Colaborador : 919	EUGENIO OLIVEIRA SILVA JUNIOR				Admissão: 02/01/2026	Matricula: 919	
Cargo: 717020	SERVENTE COMUM				Situação: Ativo		
CTPS: 1084951-6579\BA	Salário Base: 1.654,08	Tipo de Salário: Mensalista					
Evento				Referência	Tipo	Provento	Desconto
1	SALARIO BASE		220,00	hora(s)		1.654,08	A
506	ABONO CCT			R\$		95,00	I
66	LIQUIDO DE ADIANTAMENTO QUINZENAL		100,00	%			661,63
108	INSS		7,61	%			133,09
187	VALE ALIMENTAÇÃO C/R VINCULADA AO PAT		5,00	%			28,13
446	TAXA ASSISTENCIAL		1,50	%			24,81
						1.749,08	847,66
						Líquido:	901,42
Anotação		Base INSS	Base FGTS	FGTS	Base IRRF		
		1.749,08	1.749,08	139,93	0,00		

Colaborador : 974	FELIPE SANTOS DE SOUZA				Admissão: 02/02/2026	Matricula: 974	
Cargo: 717020	AJUDANTE COMUM				Situação: Ativo		
CTPS: 0473694-4501\BA	Salário Base: 1.654,08	Tipo de Salário: Mensalista					
Evento				Referência	Tipo	Provento	Desconto
1	SALARIO BASE		220,00	hora(s)		1.654,08	A
112	SALARIO FAMILIA		1,00	cota(s)		67,54	A
506	ABONO CCT			R\$		95,00	I
66	LIQUIDO DE ADIANTAMENTO QUINZENAL		100,00	%			661,63
108	INSS		7,61	%			133,09
187	VALE ALIMENTAÇÃO C/R VINCULADA AO PAT		5,00	%			29,23
446	TAXA ASSISTENCIAL		1,50	%			24,81
						1.816,62	848,76
						Líquido:	967,86
Anotação		Base INSS	Base FGTS	FGTS	Base IRRF		
		1.749,08	1.749,08	139,93	0,00		



Empresa: GLOBAL CONSTRUÇÕES SERVIÇOS E MANUTENÇÕES LTDA
 Estabelecimento: Matriz
 CNPJ/CEI: 23694541000162

Emissão: 30/03/2026 14:13
 Usuário: SETOR PESSOAL

março/2026

Colaborador : 961	FELIX DOS SANTOS JUNIOR				Admissão: 02/02/2026	Matricula: 961	
Cargo: 715210	PEDREIRO				Situação: Ativo		
CTPS: 2023942-0030\BA	Salário Base: 2.603,05	Tipo de Salário: Mensalista					
Evento				Referência	Tipo	Provento	Desconto
1	SALARIO BASE	220,00	hora(s)			2.603,05	
506	ABONO CCT		R\$			320,00	
66	LIQUIDO DE ADIANTAMENTO QUINZENAL	100,00%					1.041,22
108	INSS	8,19%					239,35
187	VALE ALIMENTAÇÃO C/R VINCULADA AO PAT	5,00%					29,23
446	TAXA ASSISTENCIAL	1,50%					39,05
						2.923,05	1.348,85
						Líquido:	1.574,20
Anotação		2.923,05	2.923,05	233,84	0,00		

Colaborador : 981	FILIPE MOREIRA SANTOS				Admissão: 02/02/2026	Matricula: 981	
Cargo: 717020	AJUDANTE PRATICO				Situação: Ativo		
CTPS: 8584911-0577\BA	Salário Base: 1.725,88	Tipo de Salário: Mensalista					
Evento				Referência	Tipo	Provento	Desconto
1	SALARIO BASE	220,00	hora(s)			1.725,88	
506	ABONO CCT		R\$			95,00	
66	LIQUIDO DE ADIANTAMENTO QUINZENAL	100,00%					690,35
108	INSS	7,66%					139,55
187	VALE ALIMENTAÇÃO C/R VINCULADA AO PAT	5,00%					29,23
446	TAXA ASSISTENCIAL	1,50%					25,89
						1.820,88	885,02
						Líquido:	935,86
Anotação		1.820,88	1.820,88	145,67	0,00		

Colaborador : 29	FRANCISCO ROGERIO NOGUEIRA DA SILVA				Admissão: 01/04/2024	Matricula: 29	
Cargo: 716610	PINTOR				Situação: Ativo		
CTPS: 0860400-7431\PE	Salário Base: 2.603,05	Tipo de Salário: Mensalista					
Evento				Referência	Tipo	Provento	Desconto
1	SALARIO BASE	220,00	hora(s)			2.603,05	
506	ABONO CCT		R\$			320,00	
66	LIQUIDO DE ADIANTAMENTO QUINZENAL	100,00%					1.041,22
108	INSS	8,19%					239,35
187	VALE ALIMENTAÇÃO C/R VINCULADA AO PAT	5,00%					28,13
446	TAXA ASSISTENCIAL	1,50%					39,05
513	EMPRESTIMO CONSIGNADO MP1292/25 C\R 03		R\$				325,00
4025	EMPRESTIMO CONSIGNADO FGTS C\R 01		R\$				283,66
4029	EMPRESTIMO CONSIGNADO FGTS C\R 02		R\$				181,00
						2.923,05	2.137,41
						Líquido:	785,64
Anotação		2.923,05	2.923,05	233,84	0,00		



março/2026

Colaborador : 17	GERALDINO MARTINS DE ALMEIDA FILHO				Admissão: 25/11/2023	Matricula: 17		
Cargo: 715210	PEDREIRO				Situação: Ativo			
CTPS: 9449642-0520\BA	Salário Base: 2.603,05	Referência	Tipo de Salário:	Mensalista				
Evento					Provento	Desconto		
1	SALARIO BASE	220,00	hora(s)		2.603,05			
506	ABONO CCT		R\$		320,00			
66	LIQUIDO DE ADIANTAMENTO QUINZENAL	100,00%				1.041,22		
108	INSS	8,19%				239,35		
187	VALE ALIMENTAÇÃO C/R VINCULADA AO PAT	5,00%				28,13		
446	TAXA ASSISTENCIAL	1,50%				39,05		
					2.923,05	1.347,75		
					Líquido:	1.575,30		
Anotação					Base INSS	Base FGTS	FGTS	Base IRRF
					2.923,05	2.923,05	233,84	0,00

Colaborador : 18	GIVALDO DOS SANTOS REIS JUNIOR				Admissão: 25/11/2023	Matricula: 18		
Cargo: 715210	PEDREIRO				Situação: Ativo			
CTPS: 25938000-002\BA	Salário Base: 2.603,05	Referência	Tipo de Salário:	Mensalista				
Evento					Provento	Desconto		
1	SALARIO BASE	220,00	hora(s)		2.603,05			
506	ABONO CCT		R\$		320,00			
66	LIQUIDO DE ADIANTAMENTO QUINZENAL	100,00%				1.041,22		
108	INSS	8,19%				239,35		
187	VALE ALIMENTAÇÃO C/R VINCULADA AO PAT	5,00%				28,13		
446	TAXA ASSISTENCIAL	1,50%				39,05		
4025	EMPRESTIMO CONSIGNADO FGTS C\R 01		R\$			191,84		
4029	EMPRESTIMO CONSIGNADO FGTS C\R 02		R\$			184,00		
					2.923,05	1.723,59		
					Líquido:	1.199,46		
Anotação					Base INSS	Base FGTS	FGTS	Base IRRF
					2.923,05	2.923,05	233,84	0,00

Colaborador : 964	GIVANILDO CARVALHO SILVA				Admissão: 02/02/2026	Matricula: 964		
Cargo: 715210	PEDREIRO				Situação: Ativo			
CTPS: 0694901-6522\BA	Salário Base: 2.603,05	Referência	Tipo de Salário:	Mensalista				
Evento					Provento	Desconto		
1	SALARIO BASE	220,00	hora(s)		2.603,05			
506	ABONO CCT		R\$		320,00			
66	LIQUIDO DE ADIANTAMENTO QUINZENAL	100,00%				1.041,22		
108	INSS	8,19%				239,35		
187	VALE ALIMENTAÇÃO C/R VINCULADA AO PAT	5,00%				29,23		
446	TAXA ASSISTENCIAL	1,50%				39,05		
					2.923,05	1.348,85		
					Líquido:	1.574,20		
Anotação					Base INSS	Base FGTS	FGTS	Base IRRF
					2.923,05	2.923,05	233,84	0,00



março/2026

Colaborador : 994	INACIO VICTOR DOS SANTOS MONTEIRO				Admissão: 11/03/2026	Matricula: 994
Cargo: 717020	AJUDANTE COMUM				Situação: Ativo	
CTPS: 1185468-6500\BA	Salário Base: 1.654,08	Tipo de Salário: Mensalista				
Evento			Referência	Tipo	Provento	Desconto
1	SALARIO BASE	149,10	hora(s)		1.121,02	448,20
66	LIQUIDO DE ADIANTAMENTO QUINZENAL	100,00%				84,07
108	INSS	7,50%				19,18
187	VALE ALIMENTAÇÃO C/R VINCULADA AO PAT	5,00%				16,81
446	TAXA ASSISTENCIAL	1,50%				
					1.121,02	568,26
					Líquido:	552,76
Anotação		Base INSS 1.121,02	Base FGTS 1.121,02	FGTS 89,68	Base IRRF 0,00	

Colaborador : 852	IVANILDO SANTOS DE JESUS				Admissão: 01/08/2025	Matricula: 852
Cargo: 717020	SERVENTE COMUM				Situação: Ativo	
CTPS: 1011073-6508\BA	Salário Base: 1.654,08	Tipo de Salário: Mensalista				
Evento			Referência	Tipo	Provento	Desconto
1	SALARIO BASE	220,00	hora(s)		1.654,08	
506	ABONO CCT		R\$		95,00	661,63
66	LIQUIDO DE ADIANTAMENTO QUINZENAL	100,00%				133,09
108	INSS	7,61%				28,13
187	VALE ALIMENTAÇÃO C/R VINCULADA AO PAT	5,00%				24,81
446	TAXA ASSISTENCIAL	1,50%				
					1.749,08	847,66
					Líquido:	901,42
Anotação		Base INSS 1.749,08	Base FGTS 1.749,08	FGTS 139,93	Base IRRF 0,00	

Colaborador : 25	JAILSON ALVES DOS SANTOS				Admissão: 01/02/2024	Matricula: 25
Cargo: 992205	ENCARREGADO GERAL				Situação: Ativo	
CTPS: 1816004-0060\BA	Salário Base: 3.965,68	Tipo de Salário: Mensalista				
Evento			Referência	Tipo	Provento	Desconto
1	SALARIO BASE	220,00	hora(s)		3.965,68	
506	ABONO CCT		R\$		400,00	1.586,27
66	LIQUIDO DE ADIANTAMENTO QUINZENAL	100,00%				412,69
108	INSS	9,45%				28,13
187	VALE ALIMENTAÇÃO C/R VINCULADA AO PAT	5,00%				59,49
446	TAXA ASSISTENCIAL	1,50%				
					4.365,68	2.086,58
					Líquido:	2.279,10
Anotação		Base INSS 4.365,68	Base FGTS 4.365,68	FGTS 349,25	Base IRRF 0,00	

Colaborador : 30	JOCELINO SANTANA DOS SANTOS				Admissão: 01/04/2024	Matricula: 30
Cargo: 716610	PINTOR				Situação: Ativo	
CTPS: 99625-00409\SP	Salário Base: 2.603,05	Tipo de Salário: Mensalista				
Evento			Referência	Tipo	Provento	Desconto
1	SALARIO BASE	220,00	hora(s)		2.603,05	
506	ABONO CCT		R\$		320,00	1.041,22
66	LIQUIDO DE ADIANTAMENTO QUINZENAL	100,00%				239,35
108	INSS	8,19%				28,13
187	VALE ALIMENTAÇÃO C/R VINCULADA AO PAT	5,00%				39,05
446	TAXA ASSISTENCIAL	1,50%				
					2.923,05	1.347,75
					Líquido:	1.575,30
Anotação		Base INSS 2.923,05	Base FGTS 2.923,05	FGTS 233,84	Base IRRF 0,00	



março/2026

Colaborador : 967		JOSIAS DA SILVA SANTOS			Admissão:	02/02/2026	Matricula:	967
Cargo:		717020 AJUDANTE COMUM			Situação:	Ativo		
CTPS:	\BA		Salário Base:	1.654,08	Tipo de Salário:	Mensalista		
Evento				Referência	Tipo	Provento	Desconto	
1	SALARIO BASE			220,00	hora(s)	1.654,08		
506	ABONO CCT				R\$	95,00		
66	LIQUIDO DE ADIANTAMENTO QUINZENAL			100,00%			661,63 A	
108	INSS			7,61%			133,09 A	
187	VALE ALIMENTAÇÃO C/R VINCULADA AO PAT			5,00%			29,23 A	
446	TAXA ASSISTENCIAL			1,50%			24,81 A	
						1.749,08	848,76	
						Líquido:	900,32	
Anotação			Base INSS	Base FGTS	FGTS	Base IRRF		
			1.749,08	1.749,08	139,93	0,00		

Colaborador : 851		JUNIO SOUZA SANTOS			Admissão:	16/08/2025	Matricula:	851
Cargo:		715210 PEDREIRO			Situação:	Ativo		
CTPS:	3825131-0050\SE		Salário Base:	2.603,05	Tipo de Salário:	Mensalista		
Evento				Referência	Tipo	Provento	Desconto	
1	SALARIO BASE			220,00	hora(s)	2.603,05		
506	ABONO CCT				R\$	320,00		
66	LIQUIDO DE ADIANTAMENTO QUINZENAL			100,00%			1.041,22 A	
108	INSS			8,19%			239,35 A	
187	VALE ALIMENTAÇÃO C/R VINCULADA AO PAT			5,00%			28,13 A	
446	TAXA ASSISTENCIAL			1,50%			39,05 A	
						2.923,05	1.347,75	
						Líquido:	1.575,30	
Anotação			Base INSS	Base FGTS	FGTS	Base IRRF		
			2.923,05	2.923,05	233,84	0,00		

Colaborador : 968		LAEMISSON SANTOS BATISTA MATTOS			Admissão:	02/02/2026	Matricula:	968
Cargo:		717020 AJUDANTE COMUM			Situação:	Ativo		
CTPS:	\BA		Salário Base:	1.654,08	Tipo de Salário:	Mensalista		
Evento				Referência	Tipo	Provento	Desconto	
1	SALARIO BASE			220,00	hora(s)	1.654,08		
506	ABONO CCT				R\$	95,00		
66	LIQUIDO DE ADIANTAMENTO QUINZENAL			100,00%			661,63 A	
108	INSS			7,61%			133,09 A	
187	VALE ALIMENTAÇÃO C/R VINCULADA AO PAT			5,00%			29,23 A	
446	TAXA ASSISTENCIAL			1,50%			24,81 A	
						1.749,08	848,76	
						Líquido:	900,32	
Anotação			Base INSS	Base FGTS	FGTS	Base IRRF		
			1.749,08	1.749,08	139,93	0,00		

Colaborador : 956		LUCAS FELIX DOS SANTOS			Admissão:	02/02/2026	Matricula:	956
Cargo:		717020 AJUDANTE COMUM			Situação:	Ativo		
CTPS:	1688401-4660\BA		Salário Base:	1.654,08	Tipo de Salário:	Mensalista		
Evento				Referência	Tipo	Provento	Desconto	
1	SALARIO BASE			220,00	hora(s)	1.654,08		
506	ABONO CCT				R\$	95,00		
66	LIQUIDO DE ADIANTAMENTO QUINZENAL			100,00%			661,63 A	
108	INSS			7,61%			133,09 A	
187	VALE ALIMENTAÇÃO C/R VINCULADA AO PAT			5,00%			29,23 A	
446	TAXA ASSISTENCIAL			1,50%			24,81 A	
						1.749,08	848,76	
						Líquido:	900,32	
Anotação			Base INSS	Base FGTS	FGTS	Base IRRF		
			1.749,08	1.749,08	139,93	0,00		



março/2026

Colaborador : 960		LUCIANO SANTANA BARRETO			Admissão:	02/02/2026	Matricula:	960
Cargo:		715210	PEDREIRO		Situação:	Ativo		
CTPS:	4045215-0030\BA	Salário Base:	2.603,05	Tipo de Salário:	Mensalista		Provento	Desconto
Evento		Referência	Tipo				2.603,05	
1	SALARIO BASE	220,00	hora(s)				320,00	
506	ABONO CCT		R\$					1.041,22
66	LIQUIDO DE ADIANTAMENTO QUINZENAL	100,00%						239,35
108	INSS	8,19%						29,23
187	VALE ALIMENTAÇÃO C/R VINCULADA AO PAT	5,00%						39,05
446	TAXA ASSISTENCIAL	1,50%						
							Líquido:	1.574,20
Anotação		Base INSS	Base FGTS	FGTS	Base IRRF			
		2.923,05	2.923,05	233,84	0,00			

Colaborador : 991		LUIZ FELLYPE SANTOS SANTANA			Admissão:	02/03/2026	Matricula:	991
Cargo:		715210	PEDREIRO		Situação:	Ativo		
CTPS:	1017789-8518\SE	Salário Base:	2.603,05	Tipo de Salário:	Mensalista		Provento	Desconto
Evento		Referência	Tipo				2.520,23	
1	SALARIO BASE	213,00	hora(s)					1.007,63
66	LIQUIDO DE ADIANTAMENTO QUINZENAL	100,00%						202,50
108	INSS	8,03%						28,13
187	VALE ALIMENTAÇÃO C/R VINCULADA AO PAT	5,00%						37,79
446	TAXA ASSISTENCIAL	1,50%						
							Líquido:	1.244,18
Anotação		Base INSS	Base FGTS	FGTS	Base IRRF			
		2.520,23	2.520,23	201,62	0,00			

Colaborador : 52		MAICON QUEIROZ KONIG			Admissão:	15/11/2024	Matricula:	52
Cargo:		716610	PINTOR		Situação:	Ativo		
CTPS:	5412176-0050\BA	Salário Base:	2.603,05	Tipo de Salário:	Mensalista		Provento	Desconto
Evento		Referência	Tipo				2.603,05	
1	SALARIO BASE	220,00	hora(s)				320,00	
506	ABONO CCT		R\$					1.041,22
66	LIQUIDO DE ADIANTAMENTO QUINZENAL	100,00%						239,35
108	INSS	8,19%						28,13
187	VALE ALIMENTAÇÃO C/R VINCULADA AO PAT	5,00%						39,05
446	TAXA ASSISTENCIAL	1,50%						212,49
4025	EMPRESTIMO CONSIGNADO FGTS C/R 01		R\$					
							Líquido:	1.362,81
Anotação		Base INSS	Base FGTS	FGTS	Base IRRF			
		2.923,05	2.923,05	233,84	0,00			



março/2026

Colaborador : 51	MARCOS GUILHERME COELHO SANTOS				Admissão: 15/11/2024	Matricula: 51
Cargo: 992205	ENCARREGADO GERAL				Situação: Ativo	
CTPS: 7795745-0040\BA	Salário Base: 3.965,68	Tipo de Salário: Mensalista		Provento: 3.965,68	Desconto: 400,00	
Evento				Referência	Tipo	
1	SALARIO BASE	220,00	hora(s)	R\$		A
506	ABONO CCT					I
66	LIQUIDO DE ADIANTAMENTO QUINZENAL	100,00	%			A
108	INSS	9,45	%			A
187	VALE ALIMENTAÇÃO C/R VINCULADA AO PAT	5,00	%			A
446	TAXA ASSISTENCIAL	1,50	%			A
513	EMPRESTIMO CONSIGNADO MP1292/25 C/R 03			R\$		A
4029	EMPRESTIMO CONSIGNADO FGTS C/R 02			R\$		A
					4.365,68	3.024,73
					Líquido:	1.340,95
Anotação				Base INSS: 4.365,68	Base FGTS: 4.365,68	FGTS: 349,25
					Base IRRF: 0,00	

Colaborador : 827	MATHEUS LAMBERT CAVALCANTI				Admissão: 16/07/2025	Matricula: 827
Cargo: 717020	SERVENTE COMUM				Situação: Ativo	
CTPS: 5237629-2883\SP	Salário Base: 1.654,08	Tipo de Salário: Mensalista		Provento: 1.654,08	Desconto: 95,00	
Evento				Referência	Tipo	
1	SALARIO BASE	220,00	hora(s)	R\$		A
506	ABONO CCT					I
66	LIQUIDO DE ADIANTAMENTO QUINZENAL	100,00	%			A
108	INSS	7,61	%			A
187	VALE ALIMENTAÇÃO C/R VINCULADA AO PAT	5,00	%			A
446	TAXA ASSISTENCIAL	1,50	%			A
					1.749,08	847,66
					Líquido:	901,42
Anotação				Base INSS: 1.749,08	Base FGTS: 1.749,08	FGTS: 139,93
					Base IRRF: 0,00	

Colaborador : 971	MESSIAS DE JESUS ARAUJO				Admissão: 02/02/2026	Matricula: 971
Cargo: 717020	SERVENTE COMUM				Situação: Ativo	
CTPS: 0968202-8531\BA	Salário Base: 1.654,08	Tipo de Salário: Mensalista		Provento: 1.654,08	Desconto: 202,62	
Evento				Referência	Tipo	
1	SALARIO BASE	220,00	hora(s)	R\$		A
112	SALARIO FAMILIA	3,00	cota(s)			A
506	ABONO CCT					I
66	LIQUIDO DE ADIANTAMENTO QUINZENAL	100,00	%			A
108	INSS	7,61	%			A
187	VALE ALIMENTAÇÃO C/R VINCULADA AO PAT	5,00	%			A
446	TAXA ASSISTENCIAL	1,50	%			A
					1.951,70	848,76
					Líquido:	1.102,94
Anotação				Base INSS: 1.749,08	Base FGTS: 1.749,08	FGTS: 139,93
					Base IRRF: 0,00	



Empresa: GLOBAL CONSTRUÇÕES SERVIÇOS E MANUTENÇÕES LTDA
 Estabelecimento: Matriz
 CNPJ/CEI: 23694541000162

Emissão: 30/03/2026 14:13
 Usuário: SETOR PESSOAL

março/2026

Colaborador:	993	MOACY SILVA MONTEIRO JUNIOR	Admissão:	11/03/2026	Matricula:	993
Cargo:	715210	PEDREIRO	Situação:	Ativo		
CTPS:	5339894-10\BA	Salário Base:	2.603,05	Tipo de Salário:	Mensalista	
Evento		Referência	Tipo	Provento	Desconto	
1	SALARIO BASE	149,10	hora(s)	1.764,16		A
112	SALARIO FAMILIA	1,00	cota(s)	47,28		A
66	LIQUIDO DE ADIANTAMENTO QUINZENAL	100,00%			705,34	A
108	INSS	7,62%			134,45	A
187	VALE ALIMENTAÇÃO C/R VINCULADA AO PAT	5,00%			19,18	A
446	TAXA ASSISTENCIAL	1,50%			26,45	A
				1.811,44	885,42	
				Base INSS	Base FGTS	FGTS
				Base IRRF	Líquido:	926,02
Anotação		1.764,16	1.764,16	141,13	0,00	

Colaborador:	847	NEILSON GOMES SANTOS	Admissão:	01/08/2025	Matricula:	847
Cargo:	782510	MOTORISTA	Situação:	Ativo		
CTPS:	0538739-3557\BA	Salário Base:	2.140,15	Tipo de Salário:	Mensalista	
Evento		Referência	Tipo	Provento	Desconto	
1	SALARIO BASE	220,00	hora(s)	2.140,15		A
66	LIQUIDO DE ADIANTAMENTO QUINZENAL	100,00%			856,06	A
108	INSS	7,86%			168,29	A
187	VALE ALIMENTAÇÃO C/R VINCULADA AO PAT	1,00%			5,28	A
				2.140,15	1.029,63	
				Base INSS	Base FGTS	FGTS
				Base IRRF	Líquido:	1.110,52
Anotação		2.140,15	2.140,15	171,21	0,00	

Colaborador:	963	PAULO DE ARAUJO SANTOS JUNIOR	Admissão:	02/02/2026	Matricula:	963
Cargo:	715210	PEDREIRO	Situação:	Ativo		
CTPS:	0955692-1567\BA	Salário Base:	2.603,05	Tipo de Salário:	Mensalista	
Evento		Referência	Tipo	Provento	Desconto	
1	SALARIO BASE	220,00	hora(s)	2.603,05		A
506	ABONO CCT		R\$	320,00		I
66	LIQUIDO DE ADIANTAMENTO QUINZENAL	100,00%			1.041,22	A
108	INSS	8,19%			239,35	A
187	VALE ALIMENTAÇÃO C/R VINCULADA AO PAT	5,00%			29,23	A
446	TAXA ASSISTENCIAL	1,50%			39,05	A
				2.923,05	1.348,85	
				Base INSS	Base FGTS	FGTS
				Base IRRF	Líquido:	1.574,20
Anotação		2.923,05	2.923,05	233,84	0,00	

Colaborador:	962	PAULO DO VALE SANTOS	Admissão:	02/02/2026	Matricula:	962
Cargo:	715210	PEDREIRO	Situação:	Ativo		
CTPS:	4059685-0030\BA	Salário Base:	2.603,05	Tipo de Salário:	Mensalista	
Evento		Referência	Tipo	Provento	Desconto	
1	SALARIO BASE	220,00	hora(s)	2.603,05		A
506	ABONO CCT		R\$	320,00		I
66	LIQUIDO DE ADIANTAMENTO QUINZENAL	100,00%			1.041,22	A
108	INSS	8,19%			239,35	A
187	VALE ALIMENTAÇÃO C/R VINCULADA AO PAT	5,00%			29,23	A
446	TAXA ASSISTENCIAL	1,50%			39,05	A
				2.923,05	1.348,85	
				Base INSS	Base FGTS	FGTS
				Base IRRF	Líquido:	1.574,20
Anotação		2.923,05	2.923,05	233,84	0,00	



Empresa: GLOBAL CONSTRUÇÕES SERVIÇOS E MANUTENÇÕES LTDA
 Estabelecimento: Matriz
 CNPJ/CEI: 23694541000162

Emissão: 30/03/2026 14:13
 Usuário: SETOR PESSOAL

março/2026

Colaborador :	841	PAULO REBOUCAS DA CRUZ	Admissão:	01/08/2025	Matricula:	841
Cargo:	717020	SERVENTE COMUM	Situação:	Ativo		
CTPS:	0443488-2589\BA	Salário Base:	1.654,08	Tipo de Salário:	Mensalista	
Evento		Referência	Tipo	Provento	Desconto	
1	SALARIO BASE	220,00	hora(s)	1.654,08		A
506	ABONO CCT		R\$	95,00		I
66	LIQUIDO DE ADIANTAMENTO QUINZENAL	100,00	%		661,63	A
108	INSS	7,61	%		133,09	A
187	VALE ALIMENTAÇÃO C/R VINCULADA AO PAT	5,00	%		28,13	A
446	TAXA ASSISTENCIAL	1,50	%		24,81	A
				1.749,08	847,66	
				Líquido:	901,42	
Anotação		1.749,08	1.749,08	139,93	0,00	

Colaborador :	977	PEDRO BRAGA PEREIRA JUNIOR	Admissão:	02/02/2026	Matricula:	977
Cargo:	717020	AJUDANTE COMUM	Situação:	Ativo		
CTPS:	8701987-0546\BA	Salário Base:	1.654,08	Tipo de Salário:	Mensalista	
Evento		Referência	Tipo	Provento	Desconto	
1	SALARIO BASE	220,00	hora(s)	1.654,08		A
506	ABONO CCT		R\$	95,00		I
66	LIQUIDO DE ADIANTAMENTO QUINZENAL	100,00	%		661,63	A
108	INSS	7,61	%		133,09	A
187	VALE ALIMENTAÇÃO C/R VINCULADA AO PAT	5,00	%		29,23	A
446	TAXA ASSISTENCIAL	1,50	%		24,81	A
				1.749,08	848,76	
				Líquido:	900,32	
Anotação		1.749,08	1.749,08	139,93	0,00	

Colaborador :	965	PEDRO TRABUCO DA SILVA	Admissão:	02/02/2026	Matricula:	965
Cargo:	715210	PEDREIRO	Situação:	Ativo		
CTPS:	7078514-7500\BA	Salário Base:	2.603,05	Tipo de Salário:	Mensalista	
Evento		Referência	Tipo	Provento	Desconto	
1	SALARIO BASE	220,00	hora(s)	2.603,05		A
506	ABONO CCT		R\$	320,00		I
66	LIQUIDO DE ADIANTAMENTO QUINZENAL	100,00	%		1.041,22	A
108	INSS	8,19	%		239,35	A
187	VALE ALIMENTAÇÃO C/R VINCULADA AO PAT	5,00	%		29,23	A
446	TAXA ASSISTENCIAL	1,50	%		39,05	A
				2.923,05	1.348,85	
				Líquido:	1.574,20	
Anotação		2.923,05	2.923,05	233,84	0,00	

Colaborador :	943	RENAN MARCELO ARGOLO SANTOS	Admissão:	26/01/2026	Matricula:	943
Cargo:	710205	MESTRE DE OBRAS	Situação:	Ativo		
CTPS:	1690756-1690756\BA	Salário Base:	4.000,00	Tipo de Salário:	Mensalista	
Evento		Referência	Tipo	Provento	Desconto	
1	SALARIO BASE	220,00	hora(s)	4.000,00		A
506	ABONO CCT		R\$	320,00		I
66	LIQUIDO DE ADIANTAMENTO QUINZENAL	100,00	%		1.600,00	A
108	INSS	9,42	%		406,98	A
187	VALE ALIMENTAÇÃO C/R VINCULADA AO PAT	5,00	%		28,13	A
446	TAXA ASSISTENCIAL	1,50	%		60,00	A
				4.320,00	2.095,11	
				Líquido:	2.224,89	
Anotação		4.320,00	4.320,00	345,60	0,00	



Empresa: GLOBAL CONSTRUÇÕES SERVIÇOS E MANUTENÇÕES LTDA
 Estabelecimento: Matriz
 CNPJ/CEI: 23694541000162

Emissão: 30/03/2026 14:13
 Usuário: SETOR PESSOAL

março/2026

Colaborador : 844	ROBSON ALMEIDA DOS SANTOS				Admissão: 01/08/2025	Matricula: 844
Cargo: 715210	PEDREIRO				Situação: Ativo	
CTPS: 086505-00340\SP	Salário Base: 2.603,05	Tipo de Salário: Mensalista				
Evento	Referência	Tipo	Provento	Desconto		
1 SALARIO BASE	220,00	hora(s)	2.603,05		A	
506 ABONO CCT		R\$	320,00		I	
66 LIQUIDO DE ADIANTAMENTO QUINZENAL	100,00	%		1.041,22	A	
108 INSS	8,19	%		239,35	A	
187 VALE ALIMENTAÇÃO C/R VINCULADA AO PAT	5,00	%		29,23	A	
446 TAXA ASSISTENCIAL	1,50	%		39,05	A	
513 EMPRESTIMO CONSIGNADO MP1292/25 C\R 03		R\$		83,17	A	
4025 EMPRESTIMO CONSIGNADO FGTS C\R 01		R\$		307,31	A	
4029 EMPRESTIMO CONSIGNADO FGTS C\R 02		R\$		307,31	A	
			2.923,05	2.046,64		
			Base INSS	Base FGTS	FGTS	Base IRRF
			Líquido:			876,41
Anotação			2.923,05	2.923,05	233,84	0,00

Colaborador : 958	RODRIGO DE JESUS SANTOS				Admissão: 02/02/2026	Matricula: 958
Cargo: 715315	ARMADOR				Situação: Ativo	
CTPS: 3644567-0030\BA	Salário Base: 2.603,05	Tipo de Salário: Mensalista				
Evento	Referência	Tipo	Provento	Desconto		
1 SALARIO BASE	220,00	hora(s)	2.603,05		A	
506 ABONO CCT		R\$	320,00		I	
66 LIQUIDO DE ADIANTAMENTO QUINZENAL	100,00	%		1.041,22	A	
108 INSS	8,19	%		239,35	A	
187 VALE ALIMENTAÇÃO C/R VINCULADA AO PAT	5,00	%		29,23	A	
446 TAXA ASSISTENCIAL	1,50	%		39,05	A	
			2.923,05	1.348,85		
			Base INSS	Base FGTS	FGTS	Base IRRF
			Líquido:			1.574,20
Anotação			2.923,05	2.923,05	233,84	0,00

Colaborador : 980	ROMARIO NASCIMENTO DE SANTANA				Admissão: 02/02/2026	Matricula: 980
Cargo: 717020	AJUDANTE PRATICO				Situação: Ativo	
CTPS: 7050408-0030\BA	Salário Base: 1.725,88	Tipo de Salário: Mensalista				
Evento	Referência	Tipo	Provento	Desconto		
1 SALARIO BASE	220,00	hora(s)	1.725,88		A	
112 SALARIO FAMILIA	2,00	cota(s)	135,08		A	
506 ABONO CCT		R\$	235,00		I	
66 LIQUIDO DE ADIANTAMENTO QUINZENAL	100,00	%		690,35	A	
108 INSS	7,76	%		152,15	A	
187 VALE ALIMENTAÇÃO C/R VINCULADA AO PAT	5,00	%		29,23	A	
446 TAXA ASSISTENCIAL	1,50	%		25,89	A	
			2.095,96	897,62		
			Base INSS	Base FGTS	FGTS	Base IRRF
			Líquido:			1.198,34
Anotação			1.960,88	1.960,88	156,87	0,00



Empresa: GLOBAL CONSTRUÇÕES SERVIÇOS E MANUTENÇÕES LTDA
 Estabelecimento: Matriz
 CNPJ/CEI: 23694541000162

Emissão: 30/03/2026 14:13
 Usuário: SETOR PESSOAL

março/2026

Colaborador :	970	RONIEL MOTA MONTEIRO			Admissão:	02/02/2026	Matricula:	970
Cargo:	717020	AJUDANTE COMUM			Situação:	Ativo		
CTPS:	\BA	Salário Base:	1.654,08	Tipo de Salário:	Mensalista			
Evento		Referência	Tipo	Provento		Desconto		
1	SALARIO BASE	220,00	hora(s)	1.654,08				A
112	SALARIO FAMILIA	2,00	cota(s)	135,08				A
506	ABONO CCT		R\$	95,00				I
66	LIQUIDO DE ADIANTAMENTO QUINZENAL	100,00	%			661,63		A
108	INSS	7,61	%			133,09		A
187	VALE ALIMENTAÇÃO C/R VINCULADA AO PAT	5,00	%			29,23		A
446	TAXA ASSISTENCIAL	1,50	%			24,81		A
				1.884,16		848,76		
Anotação		Base INSS	Base FGTS	FGTS	Base IRRF	Líquido:		1.035,40
		1.749,08	1.749,08	139,93	0,00			

Colaborador :	944	SAMUEL ANDRADE SOARES			Admissão:	26/01/2026	Matricula:	944
Cargo:	717020	AJUDANTE COMUM			Situação:	Rescisão 11/03/2026		
CTPS:	9831-0040\BA	Salário Base:	1.621,00	Tipo de Salário:	Mensalista			
Evento		Referência	Tipo	Provento		Desconto		
149	SALDO DE SALARIO	11,00	dias(s)	594,37				A
150	13° SALARIO RESCISAO	1,00	avo(s)	135,08				A
152	FERIAS PROPORCIONAIS	1,00	avo(s)	135,08				A
158	1/3 FERIAS PROPORCIONAIS RESCISAO	3,00	avo(s)	45,03				A
108	INSS	7,50	%			44,57		A
156	INSS 13° SALARIO	7,50	%			10,13		A
162	LIQUIDO DE RESCISAO		R\$	477,73				A
187	VALE ALIMENTAÇÃO C/R VINCULADA AO PAT	5,00	%			10,23		A
336	DEVOLUCAO DE VALE REFEIÇÃO		R\$	357,98				I
446	TAXA ASSISTENCIAL	1,50	%			8,92		A
				909,56		909,56		
Anotação		Base INSS	Base FGTS	FGTS	Base IRRF	Líquido:		0,00
		729,45	729,45	58,36	0,00			

Colaborador :	59	UBIRATAN DE JESUS SANTOS			Admissão:	02/05/2025	Matricula:	59
Cargo:	992205	ENCARREGADO GERAL			Situação:	Ativo		
CTPS:	0226855-0050\BA	Salário Base:	3.965,68	Tipo de Salário:	Mensalista			
Evento		Referência	Tipo	Provento		Desconto		
1	SALARIO BASE	220,00	hora(s)	3.965,68				A
506	ABONO CCT		R\$	400,00				I
66	LIQUIDO DE ADIANTAMENTO QUINZENAL	100,00	%			1.586,27		A
108	INSS	9,45	%			412,69		A
187	VALE ALIMENTAÇÃO C/R VINCULADA AO PAT	5,00	%			28,13		A
446	TAXA ASSISTENCIAL	1,50	%			59,49		A
				4.365,68		2.086,58		
Anotação		Base INSS	Base FGTS	FGTS	Base IRRF	Líquido:		2.279,10
		4.365,68	4.365,68	349,25	0,00			





Empresa: GLOBAL CONSTRUÇÕES SERVIÇOS E MANUTENÇÕES LTDA
 Estabelecimento: Matriz
 CNPJ/CEI: 23694541000162

Emissão: 30/03/2026 14:13
 Usuário: SETOR PESSOAL

março/2026

Colaborador:	992	UELITON DOS SANTOS SILVA	Admissão:	02/03/2026	Matricula:	992
Cargo:	992205	ENCARREGADO GERAL	Situação:	Ativo		
CTPS:	0250201-9508\BA	Salário Base:	3.965,68	Tipo de Salário:	Mensalista	
Evento		Referência	Tipo	Provento	Desconto	
1	SALARIO BASE	213,00	hora(s)	3.839,50		A
66	LIQUIDO DE ADIANTAMENTO QUINZENAL	100,00	%		1.535,10	A
108	INSS	9,10	%		349,32	A
187	VALE ALIMENTAÇÃO C/R VINCULADA AO PAT	5,00	%		28,13	A
446	TAXA ASSISTENCIAL	1,50	%		57,57	A
				3.839,50	1.970,12	
				Base INSS	Base FGTS	FGTS
				Base IRRF	Líquido:	1.869,38
Anotação		3.839,50	3.839,50	307,16	0,00	

Colaborador:	976	VALCI SILVA BRITO	Admissão:	02/02/2026	Matricula:	976
Cargo:	717020	AJUDANTE PRATICO	Situação:	Ativo		
CTPS:	0692793-8524\BA	Salário Base:	1.725,88	Tipo de Salário:	Mensalista	
Evento		Referência	Tipo	Provento	Desconto	
1	SALARIO BASE	220,00	hora(s)	1.725,88		A
112	SALARIO FAMILIA	2,00	cota(s)	135,08		A
506	ABONO CCT		R\$	235,00		I
66	LIQUIDO DE ADIANTAMENTO QUINZENAL	100,00	%		690,35	A
108	INSS	7,76	%		152,15	A
187	VALE ALIMENTAÇÃO C/R VINCULADA AO PAT	5,00	%		29,23	A
446	TAXA ASSISTENCIAL	1,50	%		25,89	A
				2.095,96	897,62	
				Base INSS	Base FGTS	FGTS
				Base IRRF	Líquido:	1.198,34
Anotação		1.960,88	1.960,88	156,87	0,00	

Colaborador:	845	VICENTE DA SILVA	Admissão:	01/08/2025	Matricula:	845
Cargo:	715210	PEDREIRO	Situação:	Rescisão 02/03/2026		
CTPS:	42246-00066\BA	Salário Base:	2.455,70	Tipo de Salário:	Mensalista	
Evento		Referência	Tipo	Provento	Desconto	
147	AVISO PREVIO INDENIZADO PELO EMPREGADOR	30,00	dias(s)	2.455,70		A
149	SALDO DE SALARIO	2,00	dias(s)	163,71		A
150	13º SALARIO RESCISAO	2,00	avo(s)	409,28		A
151	13º SALARIO REF. AVISO INDENIZADO	1,00	avo(s)	204,64		A
152	FERIAS PROPORCIONAIS	7,00	avo(s)	1.432,49		A
158	1/3 FERIAS PROPORCIONAIS RESCISAO	3,00	avo(s)	545,71		A
317	FERIAS PROPORCIONAIS INDENIZADA	1,00	avo(s)	204,64		A
108	INSS	7,49	%		12,27	A
156	INSS 13º SALARIO	7,50	%		46,04	A
162	LIQUIDO DE RESCISAO		R\$		4.817,15	A
187	VALE ALIMENTAÇÃO C/R VINCULADA AO PAT	5,00	%		1,28	A
336	DEVOLUCAO DE VALE REFEIÇÃO		R\$		536,97	I
446	TAXA ASSISTENCIAL	1,50	%		2,46	A
				5.416,17	5.416,17	
				Base INSS	Base FGTS	FGTS
				Base IRRF	Líquido:	0,00
Anotação		777,63	572,99	45,84	0,00	



Empresa: GLOBAL CONSTRUÇÕES SERVIÇOS E MANUTENÇÕES LTDA
 Estabelecimento: Matriz
 CNPJ/CEI: 23694541000162

Emissão: 30/03/2026 14:13
 Usuário: SETOR PESSOAL

março/2026

Colaborador :	46	WALES COSTA CRUZ				Admissão:	19/08/2024	Matricula:	46
Cargo:	717020	SERVENTE COMUM				Situação:	Ativo		
CTPS:	6963995-0030\SE	Salário Base:	1.654,08	Tipo de Salário:	Mensalista				
Evento		Referência	Tipo	Provento		Desconto			
1	SALARIO BASE	220,00	hora(s)	1.654,08				A	
506	ABONO CCT		R\$	95,00				I	
66	LIQUIDO DE ADIANTAMENTO QUINZENAL	100,00%				661,63		A	
108	INSS	7,61%				133,09		A	
187	VALE ALIMENTAÇÃO C/R VINCULADA AO PAT	5,00%				28,13		A	
446	TAXA ASSISTENCIAL	1,50%				24,81		A	
				1.749,08		847,66			
		Base INSS	Base FGTS	FGTS	Base IRRF	Líquido:		901,42	
Anotação		1.749,08	1.749,08	139,93	0,00				

Colaborador :	824	WENDEL DE JESUS SANTOS				Admissão:	16/07/2025	Matricula:	824
Cargo:	717020	SERVENTE COMUM				Situação:	Ativo		
CTPS:	8649810-3574\BA	Salário Base:	1.654,08	Tipo de Salário:	Mensalista				
Evento		Referência	Tipo	Provento		Desconto			
1	SALARIO BASE	220,00	hora(s)	1.654,08				A	
506	ABONO CCT		R\$	95,00				I	
66	LIQUIDO DE ADIANTAMENTO QUINZENAL	100,00%				661,63		A	
108	INSS	7,61%				133,09		A	
187	VALE ALIMENTAÇÃO C/R VINCULADA AO PAT	5,00%				28,13		A	
446	TAXA ASSISTENCIAL	1,50%				24,81		A	
				1.749,08		847,66			
		Base INSS	Base FGTS	FGTS	Base IRRF	Líquido:		901,42	
Anotação		1.749,08	1.749,08	139,93	0,00				



março/2026

Resumo agrupado dos eventos		Provento	Desconto		
Evento					
1	SALARIO BASE	128.881,02			
		992,84			
112	SALARIO FAMILIA	11.060,00			
506	ABONO CCT	14.185,22			
147	AVISO PREVIO INDENIZADO PELO EMPREGADOR	9.056,23			
149	SALDO DE SALARIO	3.300,30			
150	13º SALARIO RESCISAO	1.168,58			
151	13º SALARIO REF. AVISO INDENIZADO	8.954,16			
152	FERIAS PROPORCIONAIS	3.374,25			
158	1/3 FERIAS PROPORCIONAIS RESCISAO	1.168,58			
317	FERIAS PROPORCIONAIS INDENIZADA		54.546,66		
66	LIQUIDO DE ADIANTAMENTO QUINZENAL		12.245,85		
108	INSS		1.604,20		
187	VALE ALIMENTAÇÃO C/R VINCULADA AO PAT		1.931,20		
446	TAXA ASSISTENCIAL		243,96		
117	FALTA INJUSTIFICADA		335,14		
156	INSS 13º SALARIO		34.486,97		
162	LIQUIDO DE RESCISAO		2.224,59		
336	DEVOLUCAO DE VALE REFEIÇÃO		304,95		
107	VALE TRANSPORTE		1.293,90		
4025	EMPRESTIMO CONSIGNADO FGTS C\R 01		905,32		
513	EMPRESTIMO CONSIGNADO MP1292/25 C\R 03		1.113,31		
4029	EMPRESTIMO CONSIGNADO FGTS C\R 02				
		182.141,18	111.236,05		
Ocorrências no Mês		Líquido:	70.905,13		
Ativos	Férias	Rescisões	Doentes	Lactantes	Outros
63	0	7	0	0	1

Informações complementares do resumo

FGTS Mensal	11.403,49	Valor total base de INSS	153.222,17
FGTS de Rescisão	2.197,31	DARF - Segurados	12.580,99
Base do FGTS 2%	0,00	Valor Base do INSS Patronal	153.222,17
Total base FGTS 2% na rescisão	0,00	DARF (Empresa) 20,000%	30.644,43
Base do FGTS 8%	142.544,07	DARF (R.A.T. = 3,000%) e (F.A.P. = 1,4951%)	6.872,47
Base FGTS 8% na Rescisão	27.466,37	DARF - Terceiros Autônomos FPAS 620 2.5% fixo)	0,00
Valor total de sócios	0,00	DARF (TERCEIROS) 5,800%	8.886,89
Valor total de autônomos	0,00	DARF (AUTONOMO) 20,000%	0,00
Valor total do INSS recolhido	12.580,99	DARF (SÓCIO) 20,000%	0,00
Total salário maternidade(inss)	0,00	DARF - Salário Família	992,84
Total salário maternidade(empregador)	0,00	DARF - Retenção do Tomador	0,00
Base de IRRF	153.466,13	Compensação	0,00
Rat Agente Nocivo 12% - Ocorrência 02	0,00	DARF - Valor a pagar	57.991,94
Rat Agente Nocivo 09% - Ocorrência 03	0,00		
Rat Agente Nocivo 06% - Ocorrência 04	0,00		
Rat Agente Nocivo 12% - Ocorrência 06	0,00		
Rat Agente Nocivo 09% -Ocorrência 07	0,00		
Rat Agente Nocivo 06% - Ocorrência 08	0,00		



Informações de Pagamento



Beneficiário final

CEF MATRIZ

Banco: 00360305 - CAIXA ECONOMICA FEDERAL

Data e hora da transação

sexta-feira, 17 de abril de 2026 às 09:15

CPF/CNPJ

00.360.305/0001-04

Valor do documento

R\$ 4.496,71

Código de Autenticação

01KPDNVGC3ESVZ03R48NW7DRNQ

Chave

c75e4ec6-9881-4240-a2f3-3672b7fe56c1

ID da transação

E318724952026041712142BIQfIXDKcp

Identificação no extrato

205cc80c2b8046c49b0aa5a145854d61

Conta de origem

GRUPO GLOBAL

Banco: BANCO C6 S.A.

Agência: *****1

Conta: *****0--9

Em caso de dúvidas ou se precisar de orientações, acesse o chat no app ou ligue para os telefones abaixo. Você deverá informar o ID da transação que aparece nesse comprovante.

Central de Relacionamento - segunda a sexta (exceto feriados): 8h às 23h

Capitais e regiões metropolitanas

 3003 6116

Demais regiões

 0800 660 6116

SAC (reclamações, cancelamentos, dúvidas, informações e sugestões) – atendimento 24h

 0800 660 0060



Ouvidoria
Segunda à sexta, exceto feriados, das 9h às 18h.

 0800 660 6060

